

Rapport de mission de repérage des matériaux et produits contenant de l'amiante avant réalisation de travaux dans un immeuble bâti (ANNULE ET REMPLACE LA VERSION PRECEDENTE DU 27/02/2025)

(Selon Arrêté du 16 Juillet 2019 et Norme NF X 46-020 : Aout 2017)



BIEN IMMOBILIER CONCERNE :

Aile C 3ème étage

CFP CAEN GAMBETTA 6 place Gambetta
14000 CAEN

Propriétaire

DDFiP du Calvados
7 Boulevard Bertrand
14000 CAEN

Demandeur

DDFiP du Calvados
7 Boulevard Bertrand
14000 CAEN

SYNTHESE DU RAPPORT :

Dans le cadre de la mission décrite en tête de rapport, il a été repéré des matériaux et produits contenant de l'amiante.

Programme des travaux : cf. chapitre 1

Date du rapport : 03/03/2025

Date de visite : 24/02/2025

Nombre de pages : 44

Fait à : 14201 HEROUVILLE-SAINT-CLAIR CEDEX

Référence du dossier : 2502CHNCA - BI3280000001983

Nombre de prélèvements : 50

Le présent rapport est établi par :

Alban BUYSSENS

dont les compétences sont certifiées par :
DEKRA Certification Immeuble la Boursidière - Porte I - Rue de La Boursidière 92350 LE PLESSIS-ROBINSON (détail sur www.info-certif.fr)
sur la durée de validité du : 14/09/2022 au 13/09/2029

Certificat de compétence :
n° DTI3574

Contrat d'assurance :
AXA /n° 37503519275087 / échéance 31/12/2025

Révision	Date	Objet
Version initiale	24/02/2025	Établissement du Dossier Technique

Nota : Toute nouvelle version de rapport annule et remplace les versions précédentes.

Le présent rapport et ses annexes forment un tout indissociable dont il ne peut être fait état, vis-à-vis de tiers, que par publication ou communication in extenso.

Sommaire

I. PROGRAMME ET PERIMETRE.....	3
1. PROGRAMME / PERIMETRE DES TRAVAUX DU DONNEUR D'ORDRE.....	3
2. PROGRAMME / PERIMETRE DE REPERAGE	3
II. CONCLUSIONS	3
III. OBJET DE LA MISSION	4
1. DESCRIPTION PRECISE DE L'IMMEUBLE	4
2. PARTIES D'IMMEUBLE VISITEES	4
IV. DEROULEMENT DE LA MISSION	5
1. PRESTATIONS REALISEES.....	5
2. PERSONNES PRESENTES LORS DE LA VISITE	5
3. INFORMATIONS COMPLEMENTAIRES SUR LA VISITE	5
4. RAPPORTS PRECEDEMMENT REALISES COMMUNIQUEES A SOCOTEC DANS LE CADRE DE LA PRESENTE MISSION.....	7
5. PLANS DES PARTIES D'IMMEUBLE CONCERNEES PAR LA MISSION	7
V. RESULTATS DETAILLES DU REPERAGE	8
1. LISTE DES MATERIAUX OU PRODUITS CONTENANT DE L'AMIANTE.....	8
2. LISTE DES MATERIAUX ET PRODUITS NE CONTENANT PAS D'AMIANTE APRES ANALYSE	8
3. LISTE DES MATERIAUX ET PRODUITS NE CONTENANT PAS D'AMIANTE SUR JUSTIFICATIF.....	12
4. COMPOSANTS POUR LESQUELS DES SONDAGES ET/OU PRELEVEMENTS DOIVENT ETRE EFFECTUES.....	13
VI. OBLIGATIONS DU PROPRIETAIRE.....	14
1. CONSERVATION ET TRANSMISSION DE CE RAPPORT	14
2. OBLIGATIONS CONSECUTIVES AUX TRAVAUX DE RETRAIT OU DE CONFINEMENT.....	14
ANNEXE 1 - FICHE D'IDENTIFICATION.....	15
ANNEXE 2 - PLANS / CROQUIS	24
ANNEXE 3 - PV ANALYSES	29
ANNEXE 4 - AUTRES DOCUMENTS	42
ANNEXE 5 - CERTIFICAT DE COMPETENCES	43
ANNEXE 6 - ATTESTATION D'ASSURANCE	44

I. PROGRAMME ET PERIMETRE

1. PROGRAMME / PERIMETRE DES TRAVAUX DU DONNEUR D'ORDRE

3ème étage Aile C - dépose de l'ensemble des cloisons, faux plafond, revêtement de sol (compris ragréage et/ou chape),
- embellissement des murs extérieurs (reprise des toiles de verre, peinture)

Les menuiseries extérieures, les réseaux de chauffage et émetteurs seront non remplacés.

3ème étage Aile C - Bureau 329; 3ème étage Aile C - Couloir 1; 3ème étage Aile C - Bureau 328; 3ème étage Aile C - Archive 327; 3ème étage Aile C - Bureau 326; 3ème étage Aile C - Bureau 325; 3ème étage Aile C - Serveur; 3ème étage Aile C - Bureau 324; 3ème étage Aile C - Bureau 334; 3ème étage Aile C - Bureau 335; 3ème étage Aile C - L.T; 3ème étage Aile C - Bureau 332; 3ème étage Aile C - Dgt 1; 3ème étage Aile C - Bureau 331; 3ème étage Aile C - Bureau 330; 3ème étage Aile C - Couloir 2; 3ème étage Aile C - Dgt 2; 3ème étage Aile C - Local syndical; 3ème étage Aile C - Dgt 3; 3ème étage Aile C - Rgt.

2. PROGRAMME / PERIMETRE DE REPERAGE

Le programme de repérage établi par l'opérateur est basé sur les composants de la construction de l'annexe I de l'arrêté du 16 Juillet 2019 et de l'annexe A1 de la norme NF X 46-020 : Aout 2017, et en fonction du programme de travaux fourni par le donneur d'ordre.

Le périmètre de repérage est le suivant :

Sols, murs, plafonds

3ème étage Aile C - Bureau 329; 3ème étage Aile C - Couloir 1; 3ème étage Aile C - Bureau 328; 3ème étage Aile C - Archive 327; 3ème étage Aile C - Bureau 326; 3ème étage Aile C - Bureau 325; 3ème étage Aile C - Serveur; 3ème étage Aile C - Bureau 324; 3ème étage Aile C - Bureau 334; 3ème étage Aile C - Bureau 335; 3ème étage Aile C - L.T; 3ème étage Aile C - Bureau 332; 3ème étage Aile C - Dgt 1; 3ème étage Aile C - Bureau 331; 3ème étage Aile C - Bureau 330; 3ème étage Aile C - Couloir 2; 3ème étage Aile C - Dgt 2; 3ème étage Aile C - Local syndical; 3ème étage Aile C - Dgt 3; 3ème étage Aile C - Rgt.

II. CONCLUSIONS

Dans le cadre de la mission décrite en tête de rapport, il a été repéré des matériaux et produits contenant de l'amiante.

Localisation	Matériau ou produit
3ème étage Aile C - Bureau 329; 3ème Aile C - Bureau 326; 3ème Aile C - Bureau 325; 3ème Aile C - Dgt 2 (Sol)	Dalle de sol Beige+Colle noire (Recouvert revêtement récent)
3ème étage Aile C - Bureau 329 (Mur D)	Enduit à base de plâtre lissé ou taloché+Peinture
3ème étage Aile C - Bureau 329; 3ème étage Aile C - Bureau 326; 3ème étage Aile C - Bureau 325; 3ème étage Aile C - Dgt 2 (Sol)	Colle bitumineuse+Chappe

III. OBJET DE LA MISSION

Le présent rapport est destiné à constituer le rapport de **repérage de l'amiante avant certaines opérations dans les immeubles bâtis**.

La mission confiée par le donneur d'ordre à SOCOTEC est réalisée dans le respect de l'arrêté du 16 Juillet 2019 relatif au repérage de l'amiante avant certaines opérations dans les immeubles bâtis et le présent rapport comporte :

1. L'identification de la mission de repérage (repérage amiante avant travaux) et son périmètre (programme détaillé des travaux projetés par le donneur d'ordre) ;
2. L'identification complète de l'immeuble concerné : dénomination, adresse complète, date du permis de construire ou, le cas échéant, date de construction, fonction principale du bâtiment (exemple : habitation, bureaux) et tout autre renseignement permettant d'identifier avec certitude le bâtiment concerné ;
3. Le programme et le périmètre de repérage définis par l'opérateur de repérage ;
4. L'identification complète des différents intervenants et parties prenantes (opérateur ayant réalisé le repérage, propriétaire de l'immeuble bâti et commanditaire de la mission de repérage si celui-ci n'est pas le propriétaire) ;
5. La ou le(s) date(s) d'exécution du repérage et la date de signature du rapport de repérage ;
6. Le cas échéant, les dates, références et principales conclusions des rapports précédemment réalisés ;
7. La liste et la localisation des matériaux et produits repérés mentionnant pour chacun d'eux la présence ou l'absence d'amiante et le ou les critères ayant permis de conclure et, en cas de conclusion de présence d'amiante, l'estimation de la quantité ;
8. La signature et le visa de l'opérateur ayant réalisé le repérage ;
9. L'obligation faite au propriétaire de l'immeuble bâti concerné par la mission de repérage de conservation, de mise à jour du document de traçabilité et de la transmission de ce rapport, conformément aux exigences de l'article 11 ;
10. En annexes : plan et croquis de l'immeuble bâti avec localisation des sondages faisant suite à des investigations approfondies ou à l'utilisation d'outil de mesure, des prélèvements d'échantillon et des matériaux et produits contenant de l'amiante identifiés ; rapports d'essais de laboratoire ; copie du certificat de compétence.

Le programme de repérage établi par l'opérateur est basé sur les composants de la construction de l'annexe I de l'arrêté du 16 Juillet 2019 et de l'annexe A1 de la norme NF X 46-020 : Aout 2017, et en fonction du programme de travaux fourni par le donneur d'ordre.

Rappel réglementaire et normatif:

- L.4412-2 du code du travail et les textes qui lui sont liés
- Article R4412-97 du code du travail
- Décret n°2017-899 du 9 Mai 2017 relatif au repérage de l'amiante avant certaines opérations.
- Arrêté du 16 Juillet 2019 relatif au repérage de l'amiante avant certaines opérations réalisées dans les immeubles bâtis
- Norme NF X 46-020 : version Aout 2017

Sauf indication contraire dans la suite du rapport, la recherche n'a pas porté sur les ouvrages suivants : voiries, réseaux enterrés, étanchéité des réseaux enterrés.

1. DESCRIPTION PRECISE DE L'IMMEUBLE

Activité principale de l'immeuble : Bureau

Date de construction : Avant 1997

2. PARTIES D'IMMEUBLE VISITEES

Niveaux	Locaux
3ème étage Aile C	Bureau 329
3ème étage Aile C	Couloir 1
3ème étage Aile C	Bureau 328
3ème étage Aile C	Archive 327
3ème étage Aile C	Bureau 326
3ème étage Aile C	Bureau 325
3ème étage Aile C	Serveur
3ème étage Aile C	Bureau 324
3ème étage Aile C	Bureau 334
3ème étage Aile C	Bureau 335
3ème étage Aile C	L.T
3ème étage Aile C	Bureau 332

3ème étage Aile C	Dgt 1
3ème étage Aile C	Bureau 331
3ème étage Aile C	Bureau 330
3ème étage Aile C	Couloir 2
3ème étage Aile C	Dgt 2
3ème étage Aile C	Local syndical
3ème étage Aile C	Dgt 3
3ème étage Aile C	Rgt

IV. DEROULEMENT DE LA MISSION

1. PRESTATIONS REALISEES

- ☒ Entretien préalable, échange avec le donneur d'ordre sur l'organisation et les moyens nécessaires, recueil des informations relatives à l'immeuble bâti,
- ☒ Analyse de la documentation fournie par le donneur d'ordre
- ☒ Visite de l'immeuble pour inspection visuelle des composants susceptibles de contenir de l'amiante concernés. Cette étape est suivie d'investigations approfondies et de sondages selon nécessité.
- ☒ Détermination des ZPSO (Zone Présentant des Similitudes d'Ouvrages) et d'une stratégie de prélèvement. Cette étape est suivie de sondage et investigations approfondies.
- ☒ Prélèvement d'échantillons de matière et analyse des échantillons par un laboratoire accrédité sous-traitant de SOCOTEC
Laboratoire(s) d'analyse : ITGA Metz (Cofrac : 1-6091)
- ☒ Enregistrement des données sur les produits et matériaux repérés.
- ☒ Rédaction du présent Rapport de mission, des annexes, croquis.

2. PERSONNES PRESENTES LORS DE LA VISITE

Accompagnateur(s) :
> Mme MALLE

3. INFORMATIONS COMPLEMENTAIRES SUR LA VISITE

Remarques :

L'ensemble des pléniums, gaines techniques, et coffrages n'ont été visités que partiellement sans dépose totale des panneaux car locaux occupés.

Les sondages et prélèvements de sols, murs, plafond ont été réalisés de manière discrète dans des angles, des sondages au centre des pièces n'ont pu être réalisés car locaux encore en fonction.

Observations	Oui	Non	Sans Objet
Plan de prévention réalisé avant intervention sur site	-	X	-
Vide sanitaire accessible et visitable			X
Combles accessibles et visitables			X
Toiture accessible et visitable			X
Bâtiment vide d'occupants		X	
Bâtiment vide de mobiliers		X	
Equipements en fonctionnement	X		

Parties non visitées, devant faire l'objet d'investigations approfondies après mise en œuvre de moyens par le donneur d'ordre :

Localisation	Parties du local	Raison
Néant	-	

Autres informations sur le déroulement de la mission :

L'ensemble des prélèvements a été réalisé dans le respect du plan et des procédures d'intervention.

Occupation des locaux : Vide

4. RAPPORTS PRECEDEMMENT REALISES COMMUNIQUE A SOCOTEC DANS LE CADRE DE LA PRESENTE MISSION

Documents demandés	Documents remis
Rapports concernant la recherche d'amiante déjà réalisés	Rapport DEKRA D7161074-2101 du 16/10/2021
Documents décrivant les ouvrages, produits, matériaux et protections physiques mises en place	-
Eléments d'information nécessaires à l'accès aux parties de l'immeuble bâti en toute sécurité	-

Observations :

Néant

5. PLANS DES PARTIES D'IMMEUBLE CONCERNEES PAR LA MISSION

Les plans des parties d'immeuble concernées par la mission sont les suivants.

Etage	Intitulé du plan
3 EME ETAGE AILE C Première partie	3 EME ETAGE AILE C Première partie
3 EME ETAGE AILE C Deuxième partie	3 EME ETAGE AILE C Deuxième partie
3 EME ETAGE AILE C Dgt 3	3 EME ETAGE AILE C Dgt 3
3 EME ETAGE AILE C Première partie Localisation Amiante	3 EME ETAGE AILE C Première partie Localisation Amiante

V. RESULTATS DETAILLES DU REPERAGE

Les tableaux suivants décrivent les résultats du repérage classés par localisation.

Successivement sont présentés :

- > Les composants contenant de l'amiante (§ V.1),
- > Les composants repérés sans amiante (§V.2 et V.3)
- > Les composants pour lesquels l'analyse en laboratoire nécessaire pour identifier l'amiante n'a pas encore été effectuée (§ V.4)

Quelle que soit la situation et sans préjudice des autres dispositions réglementaires applicables, le propriétaire est tenu d'avertir de la présence d'amiante toute personne pouvant intervenir sur ou à proximité des matériaux ou produits concernés ou de ceux les recouvrant où les protégeant.

En colonnes 1 et 5 des tableaux, figurent les numéros d'identification du composant et/ou du prélèvement : ceux-ci sont repris sur le(s) PV d'analyse, sur le(s) plan(s) et sur les planches de photos.

1. LISTE DES MATERIAUX OU PRODUITS CONTENANT DE L'AMIANTE

N° Composant*1	Localisation	Parties d'ouvrages ou composants de la construction inspectées	Descriptif	N° Prélèvement (et localisation)	Conclusion (justification)	Quantité*2
ZPSO-001	3ème étage Aile C - Bureau 329; 3ème étage Aile C - Bureau 326; 3ème étage Aile C - Bureau 325; 3ème étage Aile C - Dgt 2 (Sol)	5 - Planchers et planchers techniques - Revêtements de sols - Dalle de sol Beige+Colle noire	Dalle de sol Beige+Colle noire (Recouvert revêtement récent)	P001 (3ème étage Aile C - Bureau 329 - Sol) P013 (3ème étage Aile C - Bureau 325 - Sol)	Présence d'amiante (Après analyse en laboratoire)	Environ 61 m2
ZPSO-007	3ème étage - Bureau 329 (Mur D)	3 - Parois verticales intérieures - Murs et cloisons maçonnés - Enduit à base de plâtre lissé ou taloché+Peinture	Enduit à base de plâtre lissé ou taloché+Peinture	P008 (3ème étage Aile C - Bureau 329 - Mur D)	Présence d'amiante (Après analyse en laboratoire)	Environ 12 m2
ZPSO-011	3ème étage Aile C - Bureau 329; 3ème étage Aile C - Bureau 326; 3ème étage Aile C - Bureau 325; 3ème étage Aile C - Dgt 2 (Sol)	5 - Planchers et planchers techniques - Revêtements de sols - Colle bitumineuse+Chappe	Colle bitumineuse+Chappe	P014 (3ème étage Aile C - Bureau 325 - Sol)	Présence d'amiante (Après analyse en laboratoire)	Environ 61 m2

*1 : N° Composant = N° ZPSO (Zone Présentant des Similitudes d'Ouvrage)

*2 : La quantité indiquée est une estimation et ne peut constituer à elle seule une base de travail pour l'intervention et/ou le retrait du composant. La valeur de la quantité est exprimée selon l'accord avec le donneur d'ordre au préalable (par unité, par surface, par linéaire, par masse ou par volume). En l'absence d'indication du donneur d'ordre, la valeur sera déterminée au choix de l'opérateur de repérage.

2. LISTE DES MATERIAUX ET PRODUITS NE CONTENANT PAS D'AMIANTE APRES ANALYSE

N° Composant*1	Localisation	Parties d'ouvrages ou composants de la construction inspectées	Descriptif	N° Prélèvement (et localisation)	Conclusion (justification)
ZPSO-002	3ème étage Aile C - Bureau 329 (Mur A)	3 - Parois verticales intérieures - Cloisons sèches (assemblées, préfabriquées) - Enduits à base de plâtre ou ciment projetés, lissés ou talochés	Enduits à base de plâtre ou ciment projetés, lissés ou talochés+Peinture	P002 (3ème étage Aile C - Bureau 329 - Mur A)	Absence d'amiante (Après analyse en laboratoire)

N° Composant**1	Localisation	Parties d'ouvrages ou composants de la construction inspectées	Descriptif	N° Prélèvement (et localisation)	Conclusion (justification)
ZPSO-003	1er étage Aile C - Bureau 329; 1er étage Aile C - Archive 327 (Mur C)	3 - Parois verticales intérieures - Murs et cloisons maçonnés - Enduit à base de plâtre lissé ou taloché	Enduit à base de plâtre lissé ou taloché+Peinture	P003 (1er étage Aile C - Bureau 329 - Mur C) P010 (1er étage Aile C - Archive 327 - Mur C)	Absence d'amiante (Après analyse en laboratoire)
ZPSO-004	1er étage Aile C - Couloir 1 (Sol gaine technique)	5 - Planchers et planchers techniques - Revêtements de sols - Colle non bitumineuse+revêtement de sol pvc vert foncé	Colle non bitumineuse+revêtement de sol pvc vert foncé	P004 (1er étage Aile C - Couloir 1 - Sol gaine technique)	Absence d'amiante (Après analyse en laboratoire)
ZPSO-005	1er étage Aile C - Couloir 1; 1er étage Aile C - Bureau 328 (Sol couloir)	5 - Planchers et planchers techniques - Revêtements de sols - Colle non bitumineuse+Dalle de sol souple beige+Chappe	Colle non bitumineuse+Dalle de sol souple beige+Chappe	P005 (1er étage Aile C - Couloir 1 - Sol couloir) P034 (1er étage Aile C - Bureau 328 - Sol couloir)	Absence d'amiante (Après analyse en laboratoire)
ZPSO-006	1er étage Aile C - Couloir 1; 1er étage Aile C - Couloir 2 (Cloison)	3 - Parois verticales intérieures - Cloisons sèches (assemblées, préfabriquées) - Enduits à base de plâtre ou ciment projetés, lissés ou talochés+Peinture à goutte	Enduits à base de plâtre ou ciment projetés, lissés ou talochés+Peinture à goutte	P006 (1er étage Aile C - Couloir 1 - Cloison) P007 (1er étage Aile C - Couloir 1 - Cloison) P044 (1er étage Aile C - Couloir 2 - Cloison)	Absence d'amiante (Après analyse en laboratoire)
ZPSO-008	1er étage Aile C - Archive 327 (Sol)	5 - Planchers et planchers techniques - Revêtements de sols - Dalle de sol souple grise+Colle non bitumineuse+Chappe	Dalle de sol souple grise+Colle non bitumineuse+Chappe	P009 (1er étage Aile C - Archive 327 - Sol)	Absence d'amiante (Après analyse en laboratoire)
ZPSO-009	1er étage Aile C - Bureau 329; 1er étage Aile C - Couloir 1; 1er étage Aile C - Bureau 328; 1er étage Aile C - Archive 327; 1er étage Aile C - Bureau 326; 1er étage Aile C - Bureau 325; 1er étage Aile C - Serveur; 1er étage Aile C - Bureau 324; 1er étage Aile C - Bureau 334; 1er étage Aile C - Bureau 335; 1er étage Aile C - L.T.; 1er étage Aile C - Bureau 332; 1er étage Aile C - Dgt 1; 1er étage Aile C - Bureau 331; 1er étage Aile C - Bureau 330; 1er étage Aile C - Couloir 2; 1er étage Aile C - Dgt 2; 1er étage Aile C - Local syndical (Cloison D)	3 - Parois verticales intérieures - Cloisons sèches (assemblées, préfabriquées) - Enduits à base de plâtre ou ciment projetés, lissés ou talochés+Peinture	Enduits à base de plâtre ou ciment projetés, lissés ou talochés+Peinture	P011 (1er étage Aile C - Archive 327 - Cloison D) P029 (1er étage Aile C - Bureau 330 - Cloison D)	Absence d'amiante (Après analyse en laboratoire)

N° Composant**1	Localisation	Parties d'ouvrages ou composants de la construction inspectées	Descriptif	N° Prélèvement (et localisation)	Conclusion (justification)
ZPSO-010	3ème étage Aile C - Bureau 329; 3ème étage Aile C - Couloir 1; 3ème étage Aile C - Bureau 328; 3ème étage Aile C - Archive 327; 3ème étage Aile C - Bureau 326; 3ème étage Aile C - Bureau 325; 3ème étage Aile C - Serveur; 3ème étage Aile C - Bureau 324; 3ème étage Aile C - Bureau 334; 3ème étage Aile C - Bureau 335; 3ème étage Aile C - L.T; 3ème étage Aile C - Bureau 332; 3ème étage Aile C - Dgt 1; 3ème étage Aile C - Bureau 331; 3ème étage Aile C - Bureau 330; 3ème étage Aile C - Couloir 2; 3ème étage Aile C - Dgt 2; 3ème étage Aile C - Local syndical; 3ème étage Aile C - Dgt 3; 3ème étage Aile C - Rgt; 3ème étage Aile C - Dgt (Plafond)	4 - Plafonds et faux plafonds - Plafonds - Enduit à base de plâtre lissé ou taloché+Peinture	Enduit à base de plâtre lissé ou taloché+Peinture	P012 (3ème étage Aile C - Archive 327 - Plafond) P019 (3ème étage Aile C - Bureau 326 - Plafond) P025 (3ème étage Aile C - Local syndical - Plafond) P050 (3ème étage Aile C - Rgt - Plafond)	Absence d'amiante (Après analyse en laboratoire)
ZPSO-012	3ème étage Aile C - Bureau 328; 3ème étage Aile C - Bureau 326; 3ème étage Aile C - Bureau 325; 3ème étage Aile C - Bureau 335; 3ème étage Aile C - Bureau 332; 3ème étage Aile C - Bureau 331; 3ème étage Aile C - Bureau 330; 3ème étage Aile C - Rgt (Mur D)	3 - Parois verticales intérieures - Murs et cloisons maçonnés - Enduit à base de plâtre lissé ou taloché+toile de verre peinte	Enduit à base de plâtre lissé ou taloché+toile de verre peinte	P015 (3ème étage Aile C - Bureau 325 - Mur D) P018 (3ème étage Aile C - Bureau 326 - Mur C) P042 (3ème étage Aile C - Rgt - Mur D) P049 (3ème étage Aile C - L.T - Mur D)	Absence d'amiante (Après analyse en laboratoire)
ZPSO-013	3ème étage Aile C - Bureau 328; 3ème étage Aile C - Bureau 326; 3ème étage Aile C - Bureau 325; 3ème étage Aile C - Bureau 335; 3ème étage Aile C - Bureau 332; 3ème étage Aile C - Rgt (Cloison B)	3 - Parois verticales intérieures - Cloisons sèches (assemblées, préfabriquées) - Enduits à base de plâtre ou ciment projetés, lissés ou talochés+Toile de verre peinte	Enduits à base de plâtre ou ciment projetés, lissés ou talochés+Toile de verre peinte	P016 (3ème étage Aile C - Bureau 325 - Cloison B) P036 (3ème étage Aile C - Bureau 328 - Cloison B) P043 (3ème étage Aile C - Rgt - Cloison B)	Absence d'amiante (Après analyse en laboratoire)
ZPSO-014	3ème étage Aile C - Bureau 326; 3ème étage Aile C - Couloir 2; 3ème étage Aile C - Dgt 3 (Poteau)	3 - Parois verticales intérieures - Poteaux - Enduit à base de plâtre lissé ou taloché+Toile de verre peinte	Enduit à base de plâtre lissé ou taloché+Toile de verre peinte	P017 (3ème étage Aile C - Bureau 326 - Poteau) P039 (3ème étage Aile C - Dgt 3 - Poteau) P040 (3ème étage Aile C - Dgt 3 - Poteau) P045 (3ème étage Aile C - Couloir 2 - Poteau)	Absence d'amiante (Après analyse en laboratoire)

N° Composant**1	Localisation	Parties d'ouvrages ou composants de la construction inspectées	Descriptif	N° Prélèvement (et localisation)	Conclusion (justification)
ZPSO-015	3ème étage Aile C - Local syndical (Sol)	5 - Planchers et planchers techniques - Revêtements de sols - Ragréage	Ragréage	P020 (3ème étage Aile C - Local syndical - Sol)	Absence d'amiante (Après analyse en laboratoire)
ZPSO-016	3ème étage Aile C - Local syndical (Sol)	5 - Planchers et planchers techniques - Revêtements de sols - Colle de carrelage	Colle de carrelage	P021 (3ème étage Aile C - Local syndical - Sol)	Absence d'amiante (Après analyse en laboratoire)
ZPSO-017	3ème étage Aile C - Local syndical (Mur D doublage)	3 - Parois verticales intérieures - Cloisons sèches (assemblées, préfabriquées) - Enduit de jointoiement des plaques de plâtre+Bande calicot	Enduit de jointoiement des plaques de plâtre+Bande calicot	P022 (3ème étage Aile C - Local syndical - Mur D doublage)	Absence d'amiante (Après analyse en laboratoire)
ZPSO-018	3ème étage Aile C - Local syndical (Mur A porteur)	3 - Parois verticales intérieures - Murs et cloisons maçonnés - Enduit à base de plâtre lissé ou taloché+Revêtement mural	Enduit à base de plâtre lissé ou taloché+Revêtement mural	P023 (3ème étage Aile C - Local syndical - Mur A porteur)	Absence d'amiante (Après analyse en laboratoire)
ZPSO-019	3ème étage Aile C - Local syndical (Mur C donnant sur l'extérieur)	3 - Parois verticales intérieures - Murs et cloisons maçonnés - Enduit à base de plâtre lissé ou taloché+Revêtement mural	Enduit à base de plâtre lissé ou taloché+Revêtement mural	P024 (3ème étage Aile C - Local syndical - Mur C donnant sur l'extérieur)	Absence d'amiante (Après analyse en laboratoire)
ZPSO-020	3ème étage Aile C - Bureau 330 (Sol)	5 - Planchers et planchers techniques - Revêtements de sols - Ragréage sous revêtement de sol récent	Ragréage sous revêtement de sol récent	P026 (3ème étage Aile C - Bureau 330 - Sol)	Absence d'amiante (Après analyse en laboratoire)
ZPSO-021	3ème étage Aile C - Bureau 330 (Sol)	5 - Planchers et planchers techniques - Revêtements de sols - Colle de carrelage	Colle de carrelage	P027 (3ème étage Aile C - Bureau 330 - Sol)	Absence d'amiante (Après analyse en laboratoire)
ZPSO-022	3ème étage Aile C - Bureau 330 (Mur B)	3 - Parois verticales intérieures - Murs et cloisons maçonnés - Enduit à base de plâtre lissé ou taloché+Peinture	Enduit à base de plâtre lissé ou taloché+Peinture	P028 (3ème étage Aile C - Bureau 330 - Mur B)	Absence d'amiante (Après analyse en laboratoire)
ZPSO-023	3ème étage Aile C - Serveur; 1er étage Aile C - Bureau 324 (Sol)	5 - Planchers et planchers techniques - Revêtements de sols - Ragréage+Chappe	Ragréage+Chappe	P030 (3ème étage Aile C - Bureau 324 - Sol) P031 (3ème étage Aile C - Serveur - Sol)	Absence d'amiante (Après analyse en laboratoire)
ZPSO-024	3ème étage Aile C - Serveur (Mur C)	3 - Parois verticales intérieures - Murs et cloisons maçonnés - Enduit à base de plâtre lissé ou taloché	Enduit à base de plâtre lissé ou taloché+revêtement mural	P032 (3ème étage Aile C - Serveur - Mur C)	Absence d'amiante (Après analyse en laboratoire)
ZPSO-025	3ème étage Aile C - Serveur (Mur D)	3 - Parois verticales intérieures - Murs et cloisons maçonnés - Enduit à base de plâtre lissé ou taloché+Revêtement mural	Enduit à base de plâtre lissé ou taloché+Revêtement mural	P033 (3ème étage Aile C - Serveur - Mur D)	Absence d'amiante (Après analyse en laboratoire)

N° Composant**1	Localisation	Parties d'ouvrages ou composants de la construction inspectées	Descriptif	N° Prélèvement (et localisation)	Conclusion (justification)
ZPSO-026	3ème étage Aile C - Dgt 3 (Sol)	5 - Planchers et planchers techniques - Revêtements de sols - Colle non bitumineuse+Revêtement lino+Chappe	Colle non bitumineuse+Revêtement lino+Chappe	P035 (3ème étage Aile C - Dgt 3 - Sol)	Absence d'amiante (Après analyse en laboratoire)
ZPSO-027	3ème étage Aile C - Dgt 3 (Plinthes)	3 - Parois verticales intérieures - Revêtements de murs, poteaux, cloisons, gaines, coffres - Colle de faïence	Colle de faïence	P038 (3ème étage Aile C - Dgt 3 - Plinthes)	Absence d'amiante (Après analyse en laboratoire)
ZPSO-028	3ème étage Aile C - Rgt (Sol)	5 - Planchers et planchers techniques - Revêtements de sols - Ragréage+Chappe	Ragréage+Chappe	P041 (3ème étage Aile C - Rgt - Sol)	Absence d'amiante (Après analyse en laboratoire)
ZPSO-030	3ème étage Aile C - L.T (Sol)	5 - Planchers et planchers techniques - Revêtements de sols - Colle de carrelage+Chappe	Colle de carrelage+Chappe	P046 (3ème étage Aile C - L.T - Sol)	Absence d'amiante (Après analyse en laboratoire)
ZPSO-031	3ème étage Aile C - L.T (Sol)	5 - Planchers et planchers techniques - Revêtements de sols - Ragréage	Ragréage	P047 (3ème étage Aile C - L.T)	Absence d'amiante (Après analyse en laboratoire)
ZPSO-032	3ème étage Aile C - L.T (Plinthes)	3 - Parois verticales intérieures - Revêtements de murs, poteaux, cloisons, gaines, coffres - Colle ciment de faïence	Colle ciment de faïence	P048 (3ème étage Aile C - L.T - Plinthes)	Absence d'amiante (Après analyse en laboratoire)

3. LISTE DES MATERIAUX ET PRODUITS NE CONTENANT PAS D'AMIANTE SUR JUSTIFICATIF

N° Composant**1	Localisation	Parties d'ouvrages ou composants de la construction inspectées	Descriptif	Conclusion (justification)
ZPSO-029	3ème étage Aile C - Bureau 334; 3ème étage Aile C - Bureau 335; 3ème étage Aile C - Bureau 332; 3ème étage Aile C - Bureau 331; 3ème étage Aile C - Couloir 2 (Sol)	5 - Planchers et planchers techniques - Revêtements de sols - Plancher bois parquet	Plancher bois parquet	Matériau ou produit qui par nature ne contient pas d'amiante
ZPSO-033	3ème étage Aile C - Couloir 2 (Poteau)	3 - Parois verticales intérieures - Poteaux - Enduit à base de plâtre lissé ou taloché	Béton+Enduit à base de plâtre lissé ou taloché+Peinture à gouttes	Absence d'amiante (Suivant documentation consultée)
ZPSO-034	3ème étage Aile C - Couloir 2 (Panneau de rebouchage ancienne porte)	3 - Parois verticales intérieures - Cloisons sèches (assemblées, préfabriquées) - Enduits à base de plâtre ou ciment projetés, lissés ou talochés	Bois+Enduits à base de plâtre ou ciment projetés, lissés ou talochés+Peinture à gouttes	Absence d'amiante (Suivant documentation consultée)
ZPSO-035	3ème étage Aile C - Couloir 2 (Mur A,B,C,D)	3 - Parois verticales intérieures - Murs et cloisons maçonnés - Enduit à base de plâtre lissé ou taloché	Béton+Enduit à base de plâtre lissé ou taloché+Peinture à gouttes	Absence d'amiante (Suivant documentation consultée)

4. COMPOSANTS POUR LESQUELS DES SONDAGES ET/OU PRELEVEMENTS DOIVENT ETRE EFFECTUES

N° Composant*1	Localisation	Parties d'ouvrages ou composants de la construction inspectées	Descriptif	Conclusion (justification)
Néant	-	-		

VI. OBLIGATIONS DU PROPRIETAIRE

1. CONSERVATION ET TRANSMISSION DE CE RAPPORT

Conformément aux exigences de l'article 11 de l'arrêté du 16 Juillet 2019 relatif au repérage de l'amiante avant certaines opérations réalisées dans les immeubles bâtis :

« Si le donneur d'ordre n'est pas le propriétaire de l'immeuble bâti concerné par la mission de repérage, il adresse à ce dernier une copie du rapport établi par l'opérateur de repérage.

En cas de mission de repérage portant sur une partie privative d'un immeuble collectif à usage d'habitation, son propriétaire met à jour le contenu du «dossier amiante – parties privatives» (DAPP) prévu au I de l'article R. 1334-29-4 du code de la santé publique, en y intégrant les données issues du rapport ou du pré-rapport de repérage amiante avant travaux. Il tient à disposition et communique ce DAPP, ainsi complété, selon les modalités prévues au II de l'article R. 1334-29-4 du code de la santé publique.

En cas de mission de repérage portant sur les parties communes d'un immeuble collectif à usage d'habitation ou sur un immeuble non utilisé à fin d'habitation, son propriétaire met à jour le contenu du «dossier technique amiante» (DTA) prévu au I de l'article R. 1334-29-5 du code de la santé publique ainsi que de sa fiche récapitulative, en y intégrant les données issues du rapport ou du pré-rapport de repérage amiante avant travaux. Il tient à disposition et communique ce DTA, ainsi complété, selon les modalités prévues au II de l'article R. 1334-29-5 du code de la santé publique.

En cas de mission de repérage portant sur tout ou partie d'un immeuble d'habitation ne comprenant qu'un seul logement, son propriétaire conserve le rapport ou le pré-rapport restituant les conditions de réalisation et les conclusions de cette recherche d'amiante avant travaux. Il communique ce rapport ou ce pré-rapport, sur leur demande, à toute personne physique ou morale appelée à effectuer des travaux dans l'immeuble bâti ainsi qu'aux agents de contrôle de l'inspection du travail mentionnés à l'article L. 8211-1 du code du travail, aux agents du service de prévention des organismes de sécurité sociale et, en cas d'opération relevant du champ de l'article R. 4534-1 du code du travail, de l'organisme professionnel de prévention du bâtiment et des travaux publics. ».

2. OBLIGATIONS CONSECUTIVES AUX TRAVAUX DE RETRAIT OU DE CONFINEMENT

Lorsque le présent rapport est suivi de travaux, le propriétaire doit effectuer après enlèvement ou confinement des matériaux et produits contenant de l'amiante de la liste A ou de la liste B situés à l'intérieur des bâtiments occupés ou fréquentés, les interventions suivantes :

- > Examen visuel des ouvrages par une personne certifiée,
- > Mesures d'empoussièrement par un organisme accrédité par le COFRAC.

Si les travaux ne conduisent pas au retrait total des matériaux et produits de la liste A contenant de l'amiante, il est procédé, par une personne certifiée, à une évaluation périodique de l'état de conservation de ces matériaux dans un délai maximal de trois ans.

Ces interventions sont rendues obligatoires par l'article R.1334-29-3 du code de la Santé Publique.

ANNEXE 1 - FICHE D'IDENTIFICATION



Matériaux : ZPSO-001

Prélèvement : P001; P013

Description : Dalle de sol Beige+Colle noire (Recouvert revêtement récent)

Localisation : 3ème étage Aile C - Bureau 329; - Bureau 326; - Bureau 325; - Dgt 2

Résultat : **Présence d'amiante**

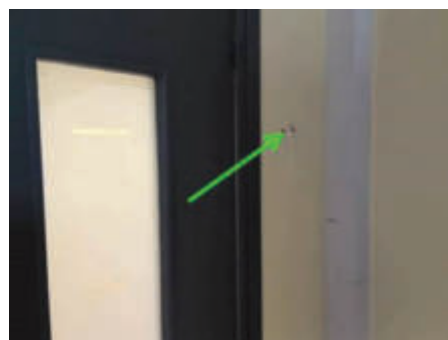

Matériaux : ZPSO-002

Prélèvement : P002

Description : Enduits à base de plâtre ou ciment projetés, lissés ou talochés+Peinture

Localisation : 3ème étage Aile C - Bureau 329

Résultat : Absence d'amiante



Matériaux : ZPSO-003

Prélèvement : P003; P010

Description : Enduit à base de plâtre lissé ou taloché+Peinture

Localisation : 3ème étage Aile C - Bureau 329; - Archive 327

Résultat : Absence d'amiante



Matériaux : ZPSO-004

Prélèvement : P004

Description : Colle non bitumineuse+revêtement de sol pvc vert foncé

Localisation : 3ème étage Aile C - Couloir 1

Résultat : Absence d'amiante



Matériaux : ZPSO-005

Prélèvement : P005; P034

Description : Colle non bitumineuse+Dalle de sol souple beige+Chappe

Localisation : 3ème étage Aile C - Couloir 1; - Bureau 328

Résultat : Absence d'amiante

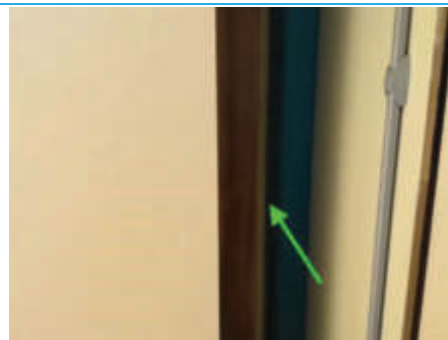

Matériaux : ZPSO-006

Prélèvement : P006; P007; P044

Description : Enduits à base de plâtre ou ciment projetés, lissés ou talochés+Peinture à goutte

Localisation : 3ème étage Aile C - Couloir 1; 3ème étage Aile C - Couloir 2

Résultat : Absence d'amiante



Matériaux : ZPSO-007

Prélèvement : P008

Description : Enduit à base de plâtre lissé ou taloché+Peinture

Localisation : 3ème étage Aile C - Bureau 329

Résultat : **Présence d'amiante**

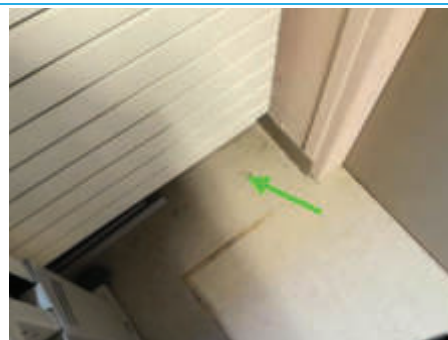

Matériaux : ZPSO-008

Prélèvement : P009

Description : Dalle de sol souple grise+Colle non bitumineuse+Chappe

Localisation : 3ème étage Aile C - Archive 327

Résultat : Absence d'amiante



Matériaux : ZPSO-009

Prélèvement : P011; P029

Description : Enduits à base de plâtre ou ciment projetés, lissés ou talochés+Peinture

Localisation : 3ème étage Aile C - Bureau 329; - Couloir 1; - Bureau 328; 3ème étage Aile C - Archive 327; 3ème étage Aile C - Bureau 326; 3ème étage Aile C - Bureau 325; 3ème étage Aile C - Serveur; 3ème étage Aile C - Bureau 324; 3ème étage Aile C - Bureau 334; 3ème étage Aile C - Bureau 335; 3ème étage Aile C - L.T; 3ème étage Aile C - Bureau 332; 3ème étage Aile C - Dgt 1; 3ème étage Aile C - Bureau 331; 3ème étage Aile C - Bureau 330; 3ème étage Aile C - Couloir 2; 3ème étage Aile C - Dgt 2; 3ème étage Aile C - Local syndical

Résultat : Absence d'amiante



Matériaux : ZPSO-010

Prélèvement : P012; P019; P025; P050

Description : Enduit à base de plâtre lissé ou taloché+Peinture

Localisation : 3ème étage Aile C - Bureau 329; 3ème étage Aile C - Couloir 1; 3ème étage Aile C - Bureau 328; 3ème étage Aile C - Archive 327; 3ème étage Aile C - Bureau 326; 3ème étage Aile C - Bureau 325; 3ème étage Aile C - Serveur; 3ème étage Aile C - Bureau 324; 3ème étage Aile C - Bureau 334; 3ème étage Aile C - Bureau 335; 3ème étage Aile C - L.T; 3ème étage Aile C - Bureau 332; 3ème étage Aile C - Dgt 1; 3ème étage Aile C - Bureau 331; 3ème étage Aile C - Bureau 330; 3ème étage Aile C - Couloir 2; 3ème étage Aile C - Dgt 2; 3ème étage Aile C - Local syndical; 3ème étage Aile C - Dgt 3; 3ème étage Aile C - Rgt; 3ème étage Aile C - Dgt

Résultat : Absence d'amiante



Matériaux : ZPSO-011

Prélèvement : P014

Description : Colle bitumineuse+Chappe

Localisation : 3ème étage Aile C - Bureau 329; 3ème étage Aile C - Bureau 326; 3ème étage Aile C - Bureau 325; 3ème étage Aile C - Dgt 2

Résultat : **Présence d'amiante**

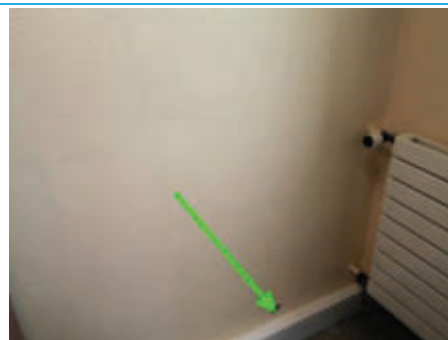

Matériaux : ZPSO-013

Prélèvement : P016; P036; P043

Description : Enduits à base de plâtre ou ciment projetés, lissés ou talochés+Toile de verre peinte

Localisation : 3ème étage Aile C - Bureau 328; 3ème étage Aile C - Bureau 326; 3ème étage Aile C - Bureau 325; 3ème étage Aile C - Bureau 335; 3ème étage Aile C - Bureau 332; 3ème étage Aile C - Rgt

Rgt
Résultat : Absence d'amiante



Matériaux : ZPSO-014

Prélèvement : P017; P039; P040; P045

Description : Enduit à base de plâtre lissé ou taloché+Toile de verre peinte

Localisation : 3ème étage Aile C - Bureau 326; 3ème étage Aile C - Couloir 2; 3ème étage Aile C - Dgt 3

Résultat : Absence d'amiante

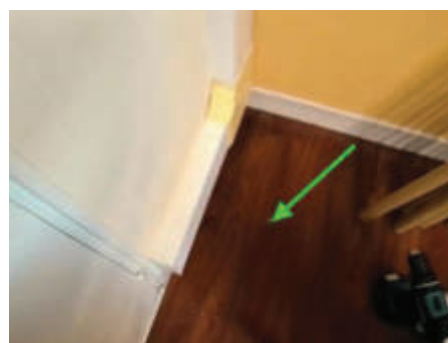

Matériaux : ZPSO-015

Prélèvement : P020

Description : Ragréage

Localisation : 3ème étage Aile C - Local syndical

Résultat : Absence d'amiante



Matériaux : ZPSO-016

Prélèvement : P021

Description : Colle de carrelage

Localisation : 3ème étage Aile C - Local syndical

Résultat : Absence d'amiante



Matériaux : ZPSO-017

Prélèvement : P022

Description : Enduit de jointoiement des plaques de plâtre+Bande calicot

Localisation : 3ème étage Aile C - Local syndical

Résultat : Absence d'amiante



Matériaux : ZPSO-018
 Prélèvement : P023
 Description : Enduit à base de plâtre lissé ou taloché+Revêtement mural
 Localisation : 3ème étage Aile C - Local syndical
 Résultat : Absence d'amiante

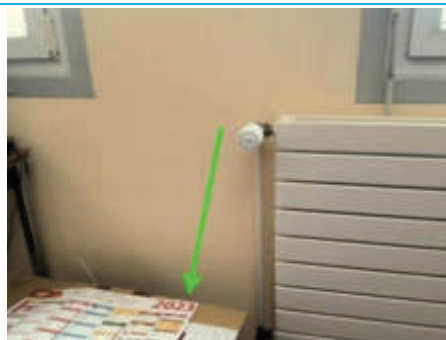

Matériaux : ZPSO-019
 Prélèvement : P024
 Description : Enduit à base de plâtre lissé ou taloché+Revêtement mural
 Localisation : 3ème étage Aile C - Local syndical
 Résultat : Absence d'amiante



Matériaux : ZPSO-020
 Prélèvement : P026
 Description : Ragréage sous revêtement de sol récent
 Localisation : 3ème étage Aile C - Bureau 330
 Résultat : Absence d'amiante



Matériaux : ZPSO-021
 Prélèvement : P027
 Description : Colle de carrelage
 Localisation : 3ème étage Aile C - Bureau 330
 Résultat : Absence d'amiante



Matériaux : ZPSO-022
 Prélèvement : P028
 Description : Enduit à base de plâtre lissé ou taloché+Peinture
 Localisation : 3ème étage Aile C - Bureau 330
 Résultat : Absence d'amiante



Matériaux : ZPSO-023
 Prélèvement : P030; P031
 Description : Ragréage+Chappe
 Localisation : 3ème étage Aile C - Serveur; 3ème étage Aile C - Bureau 324
 Résultat : Absence d'amiante



Matériaux : ZPSO-024
Prélèvement : P032
Description : Enduit à base de plâtre lissé ou taloché+revêtement mural
Localisation : 3ème étage Aile C - Serveur
Résultat : Absence d'amiante

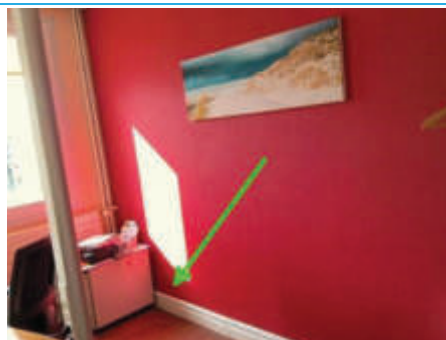

Matériaux : ZPSO-025
Prélèvement : P033
Description : Enduit à base de plâtre lissé ou taloché+Revêtement mural
Localisation : 3ème étage Aile C - Serveur
Résultat : Absence d'amiante



Matériaux : ZPSO-026
Prélèvement : P035
Description : Colle non bitumineuse+Revêtement lino+Chappe
Localisation : 3ème étage Aile C - Dgt 3
Résultat : Absence d'amiante



Matériaux : ZPSO-028
Prélèvement : P041
Description : Ragrage+Chappe
Localisation : 3ème étage Aile C - Rgt
Résultat : Absence d'amiante

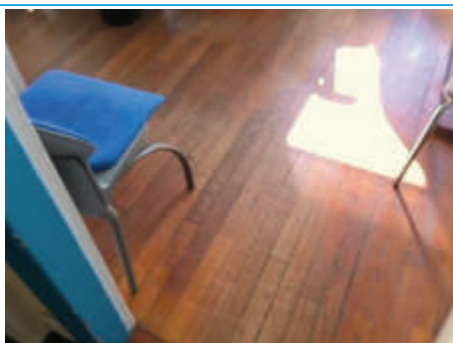

Matériaux : ZPSO-029
Prélèvement :
Description : Plancher bois parquet
Localisation : 3ème étage Aile C - Bureau 334; 3ème étage Aile C - Bureau 335; 3ème étage Aile C - Bureau 332; 3ème étage Aile C - Bureau 331; 3ème étage Aile C - Couloir 2
Résultat : Absence d'amiante



Matériaux : ZPSO-030
Prélèvement : P046
Description : Colle de carrelage+Chappe
Localisation : 3ème étage Aile C - L.T
Résultat : Absence d'amiante



Matériaux : ZPSO-031
Prélèvement : P047
Description : Ragréage
Localisation : 3ème étage Aile C - L.T
Résultat : Absence d'amiante



Matériaux : ZPSO-006
Prélèvement : P007
Description : Enduits à base de plâtre ou ciment projetés, lissés ou talochés+Peinture à goutte
Localisation : 3ème étage Aile C - Couloir 1
Résultat : Absence d'amiante



Matériaux : ZPSO-003
Prélèvement : P010
Description : Enduit à base de plâtre lissé ou taloché+Peinture
Localisation : 3ème étage Aile C - Archive 327
Résultat : Absence d'amiante



Matériaux : ZPSO-001
Prélèvement : P013
Description : Dalle de sol Beige+Colle noire
Localisation : 3ème étage Aile C - Bureau 329; 3ème étage Aile C - Bureau 326; 3ème étage Aile C - Bureau 325; 3ème étage Aile C - Dgt 2
Résultat : **Présence d'amiante**

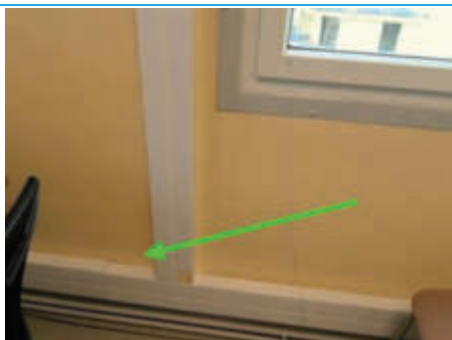

Matériaux : ZPSO-012
Prélèvement : P015
Description : Enduit à base de plâtre lissé ou taloché+toile de verre peinte
Localisation : 3ème étage Aile C - Bureau 325
Résultat : Absence d'amiante



Matériaux : ZPSO-012
Prélèvement : P018
Description : Enduit à base de plâtre lissé ou taloché+toile de verre peinte
Localisation : 3ème étage Aile C - Bureau 326
Résultat : Absence d'amiante



Matériaux : ZPSO-010

Prélèvement : P019

Description : Enduit à base de plâtre lissé ou taloché+Peinture

Localisation : 3ème étage Aile C - Bureau 326

Résultat : Absence d'amiante



Matériaux : ZPSO-010

Prélèvement : P025

Description : Enduit à base de plâtre lissé ou taloché+Peinture

Localisation : 3ème étage Aile C - Local syndical

Résultat : Absence d'amiante

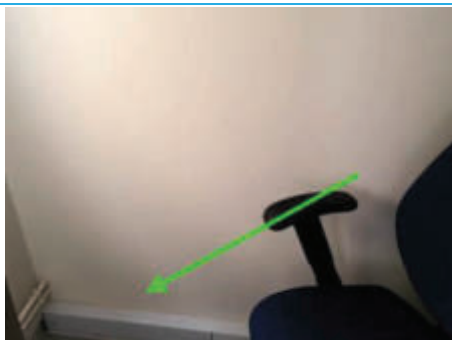

Matériaux : ZPSO-009

Prélèvement : P029

Description : Enduits à base de plâtre ou ciment projetés, lissés ou talochés+Peinture

Localisation : 3ème étage Aile C - Bureau 330

Résultat : Absence d'amiante

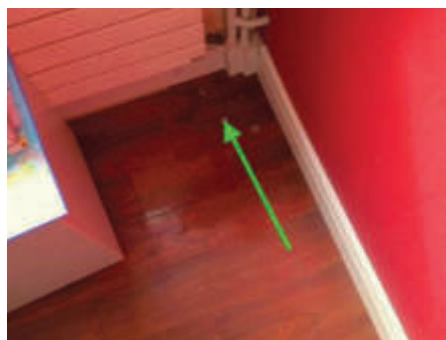

Matériaux : ZPSO-023

Prélèvement : P031

Description : Ragrage+Chappe

Localisation : 3ème étage Aile C - Serveur

Résultat : Absence d'amiante



Matériaux : ZPSO-005

Prélèvement : P034

Description : Colle non bitumineuse+Dalle de sol souple beige+Chappe

Localisation : 3ème étage Aile C - Bureau 328

Résultat : Absence d'amiante



Matériaux : ZPSO-013

Prélèvement : P036

Description : Enduits à base de plâtre ou ciment projetés, lissés ou talochés+Toile de verre peinte

Localisation : 3ème étage Aile C - Bureau 328

Résultat : Absence d'amiante



Matériaux : ZPSO-027

Prélèvement : P037

Description : Dalle de sol souple grise+Colle non bitumineuse

Localisation : 3ème étage Aile C - Dgt 3

Résultat : Absence d'amiante



Matériaux : ZPSO-027

Prélèvement : P038

Description : Colle de faïence

Localisation : 3ème étage Aile C - Dgt 3

Résultat : Absence d'amiante



Matériaux : ZPSO-014

Prélèvement : P039

Description : Enduit à base de plâtre lissé ou taloché+Toile de verre peinte

Localisation : 3ème étage Aile C - Dgt 3

Résultat : Absence d'amiante



Matériaux : ZPSO-014

Prélèvement : P040

Description : Enduit à base de plâtre lissé ou taloché+Toile de verre peinte

Localisation : 3ème étage Aile C - Dgt 3

Résultat : Absence d'amiante

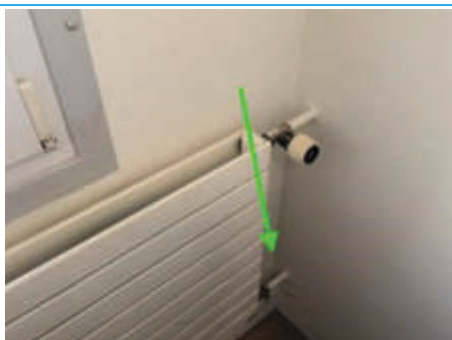

Matériaux : ZPSO-012

Prélèvement : P042

Description : Enduit à base de plâtre lissé ou taloché+toile de verre peinte

Localisation : 3ème étage Aile C - Rgt

Résultat : Absence d'amiante



Matériaux : ZPSO-013

Prélèvement : P043

Description : Enduits à base de plâtre ou ciment projetés, lissés ou talochés+Toile de verre peinte

Localisation : 3ème étage Aile C - Rgt

Résultat : Absence d'amiante



Matériaux : ZPSO-006
Prélèvement : P044

Description : Enduits à base de plâtre ou ciment projetés, lissés ou talochés+Peinture à goutte
Localisation : 3ème étage Aile C - Couloir 2
Résultat : Absence d'amiante



Matériaux : ZPSO-014
Prélèvement : P045

Description : Enduit à base de plâtre lissé ou taloché+Toile de verre peinte
Localisation : 3ème étage Aile C - Couloir 2
Résultat : Absence d'amiante



Matériaux : ZPSO-032
Prélèvement : P048

Description : Colle ciment de faïence
Localisation : 3ème étage Aile C - L.T
Résultat : Absence d'amiante

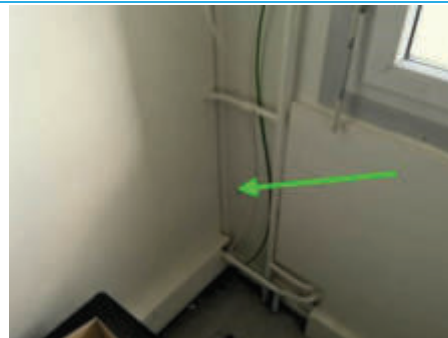

Matériaux : ZPSO-012
Prélèvement : P049

Description : Enduit à base de plâtre lissé ou taloché+toile de verre peinte
Localisation : 3ème étage Aile C - L.T
Résultat : Absence d'amiante

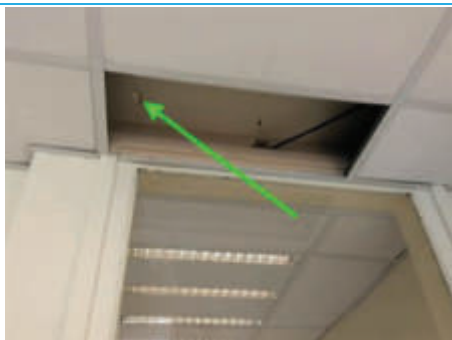

Matériaux : ZPSO-010
Prélèvement : P050

Description : Enduit à base de plâtre lissé ou taloché+Peinture
Localisation : 3ème étage Aile C - Rgt
Résultat : Absence d'amiante

ANNEXE 2 - PLANS / CROQUIS

	<div> <div>Planche de repérage technique</div> <div>N° planche : 1/4</div> <div>Nom du plan : 3 EME ETAGE AILE C Première partie</div> <div>Entreprise réalisant le repérage : SOCOTEC Diagnostic Caen 267 rue Marie Curie - ZI de la Sphère-CS 30030 14201 HEROUVILLE-SAINT-CLAIR CEDEX</div> <div>Adresse du bien : CFP CAEN GAMBETTA 6 place Gambetta 14000 CAEN</div> <div>Informations relatives au rapport du repérage : Réf. du rapport : 2502CHNCA - BI328000001983 Rédacteur : Alban BUYSSENS Date : 27/02/2025</div> <div>Commentaires :</div> </div>
--	---

Planche de repérage technique

N° planche : 2/4

Nom du plan :

3 EME ETAGE AILE C Deuxième partie

Entreprise réalisant le repérage :

SOCOTEC Diagnostic Caen
267 rue Marie Curie - ZI de la Sphère-CS
30030
14201 HEROUVILLE-SAINT-CLAIR CEDEX

Adresse du bien :

CFP CAEN GAMBETTA 6 place Gambetta
14000 CAEN

Informations relatives au rapport du repérage :

Réf. du rapport : 2502CHNCA -
BI328000001983
Rédacteur : Alban BUYSENS
Date : 27/02/2025

Commentaires :



Planche de repérage technique

N° planche : 3/4

Nom du plan :
3 EME ETAGE AILE C Dgt 3

Entreprise réalisant le repérage :
SOCOTEC Diagnostic Caen
267 rue Marie Curie - ZI de la Sphère-CS
30030
14201 HEROUVILLE-SAINT-CLAIR CEDEX

Adresse du bien :
CFP CAEN GAMBETTA 6 place Gambetta
14000 CAEN

Informations relatives au rapport du repérage :
Réf. du rapport : 2502CHNCA -
BI3280000001983
Rédacteur : Alban BUYSSENS
Date : 27/02/2025

Commentaires :

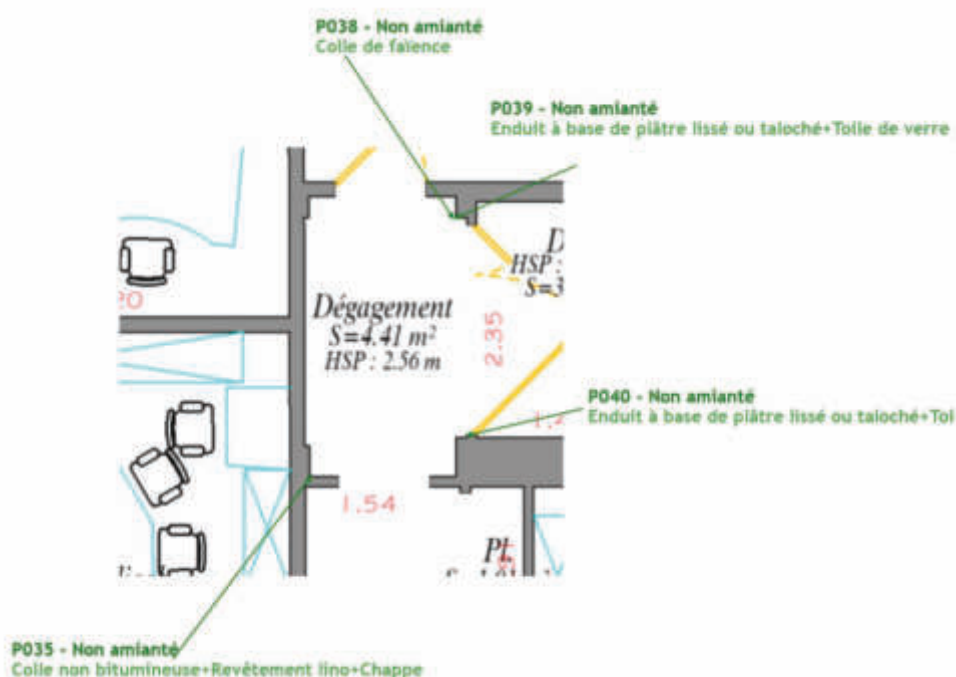

ANNEXE 3 - PV ANALYSES



3 rue Armand Herpin Lacroix
35000 RENNES
Tel : 02.99.35.41.41
www.itga.fr



Accréditation n° 1-5957

Portée disponible
sur www.cofrac.fr



L'accréditation du COFRAC atteste de la compétence des laboratoires pour les seuls essais couverts par l'accréditation qui sont identifiés par le symbole :

RAPPORT SYNTHÉTIQUE D'ANALYSE NUMÉRO IT1525-375 EN DATE DU 26/02/2025

RECHERCHE ET IDENTIFICATION D'AMIANTE SUR PRELEVEMENT(S) DE MATÉRIAU(X)

Ce rapport ne concerne que les échantillons soumis à l'analyse tels qu'ils ont été reçus au laboratoire.
Le laboratoire n'est pas responsable des données fournies par le client qui sont simplement retranscrites et identifiées comme telles.

Client : SOCOTEC DIAGNOSTIC CAEN (CHNCA) 267 rue Marie Curie - ZI de la Sphère-CS 30030 14201 HEROUVILLE SAINT-CLAIR CEDEX	Ref. Commande ITGA : IT1525-375 Ref. Commande Client : 2502CHNCA_BI328000001983_2025_02_24_1552_1357
--	---

Prélèvement(s) : Reçu au laboratoire le : 25/02/2025

Préparation(s) : Effectuée de façon à être représentative de l'échantillon conformément à l'arrêté du 1er octobre 2019 :
ou : Pour une analyse au Microscopie Optique à Lumière Polarisée (MOLP) : Prélèvement et montage adapté sur lame de microscopie
(A) - Traitement mécanique en milieu aqueux
(B) - Traitement chimique et mécanique au chloroforme
Technique(s) : Microscopie Optique à Lumière Polarisée (parties pertinentes de la norme NF ISO 20262-1) : Morphologie et critères optiques
Analytique(s) : La détection de fibres d'amiante optiquement observables est garantie si la teneur est supérieure ou égale à 0,1 % en masse.
ou : Microscopie Electronique à Transmission Analytique (META) en fonction de la nature de la prise d'essai : Morphologie, EDX et diffraction électronique
La détection de fibres d'amiante est garantie si la teneur est supérieure ou égale à 0,1 % en masse.

Résultat(s) :

Fraction analysée	Technique analytique (Méthode de préparation et date d'analyse)	Résultat / Variété d'amiante	Éléments analytiques
Ref dossier client : 2502CHNCA - BI328000001983 - CFP CAEN GAMBETTA 6 place Gambetta 14000 CAEN ITC-LATPMV-181081 Ref échantillon client : P030 - Ragnage-Chappe - 1er étage Aile C - Bureau 324 - ITM-GLX90-1983774		Ref échantillon ITGA : IT152502-6246 Description ITGA : Ragnage gris / Matériau compact gris hétérogène	
* Ragnage gris non séparable + Matériau compact gris hétérogène	META (A) le 25/02/2025 Nombre de préparations : 1 Nombre de supports d'analyse : 2	Amiante non détecté (1) / -	Analyse : FLE (4)
Ref dossier client : 2502CHNCA - BI328000001983 - CFP CAEN GAMBETTA 6 place Gambetta 14000 CAEN ITC-LATPMV-181081 Ref échantillon client : P031 - Ragnage-Chappe - 1er étage Aile C - Servant - ITM-JUG94-1983775		Ref échantillon ITGA : IT152502-6247 Description ITGA : Ragnage gris / Matériau gris hétérogène	
* Ragnage gris non séparable + Matériau gris hétérogène non séparable	META (A) le 25/02/2025 Nombre de préparations : 1 Nombre de supports d'analyse : 2	Amiante non détecté (1) / -	Analyse : RMT (4)

La reproduction de ce rapport n'est autorisée que sous sa forme intégrale ; ce rapport ne doit pas être reproduit partiellement sans l'approbation du laboratoire.

Sauf demande particulière et écrit du client, les échantillons sont conservés pendant 6 mois et les rapports pendant 10 ans.

OTA 164-01 rev. 18

Page 1/5

RAPPORT SYNTHÉTIQUE D'ANALYSE NUMÉRO IT1525-375 EN DATE DU 26/02/2025
RECHERCHE ET IDENTIFICATION D'AMIANTE SUR PRELEVEMENT(S) DE MATÉRIAU(X)

Fraction analysée	Technique analytique (Méthode de préparation et date d'analyse)	Résultat / Variété d'amiante	Éléments analytiques
Ref dossier client : 2502CHNCA - BI3280000001983 - CFP CAEN GAMBETTA 6 place Gambetta 14000 CAEN (ITC-LATPMV-181081) Ref échantillon client : P032 - Enduit à base de plâtre lisse ou taloché - revêtement mural - 1er étage Aile C - Serveur - ITM-OBQCV-1983777		Ref échantillon ITGA : IT152502-8248 Description ITGA : Papiers peints / Enduit plâtreux blanc en vrac	
* Papiers peints non séparable + Enduit plâtreux blanc en vrac	META (A) le 25/02/2025 Nombre de préparations : 1 Nombre de supports d'analyse : 2	Amiante non détecté (1) / -	Analyse : FLE (3)
Ref dossier client : 2502CHNCA - BI3280000001983 - CFP CAEN GAMBETTA 6 place Gambetta 14000 CAEN (ITC-LATPMV-181081) Ref échantillon client : P033 - Enduit à base de plâtre lisse ou taloché - Revêtement mural - 1er étage Aile C - Serveur - ITM-TIXME-1983776		Ref échantillon ITGA : IT152502-8249 Description ITGA : Papiers peints / Enduit plâtreux blanc en vrac	
* Papiers peints non séparable + Enduit plâtreux blanc en vrac	META (A) le 25/02/2025 Nombre de préparations : 1 Nombre de supports d'analyse : 2	Amiante non détecté (1) / -	Analyse : FLE (3)
Ref dossier client : 2502CHNCA - BI3280000001983 - CFP CAEN GAMBETTA 6 place Gambetta 14000 CAEN (ITC-LATPMV-181081) Ref échantillon client : P034 - Colle non bitumineuse + Dalle de sol souple beige + Chappe - 1er étage Aile C - Bureau 328 - ITM-JJDN-1983778		Ref échantillon ITGA : IT152502-8250 Description ITGA : Revêtement souple beige / Colle polymère jaune / Ragréage gris en vrac	
* Revêtement souple beige	META (A) le 25/02/2025 Nombre de préparations : 1 Nombre de supports d'analyse : 2	Amiante non détecté (1) / -	Analyse : FLE
* Colle polymère jaune non séparable + Ragréage gris en vrac non séparable	META (A) le 25/02/2025 Nombre de préparations : 1 Nombre de supports d'analyse : 2	Amiante non détecté (1) / -	Analyse : FLE (3)
Ref dossier client : 2502CHNCA - BI3280000001983 - CFP CAEN GAMBETTA 6 place Gambetta 14000 CAEN (ITC-LATPMV-181081) Ref échantillon client : P035 - Colle non bitumineuse + Revêtement lino + Chappe - 1er étage Aile C - Dpt 3 - ITM-WVQDA-1983779		Ref échantillon ITGA : IT152502-8251 Description ITGA : Revêtement cassant marron avec couche fibreuse / Ragréage gris en faible quantité en vrac	
* Revêtement cassant marron avec couche fibreuse non séparable + Ragréage gris en faible quantité en vrac non séparable	META (A) le 25/02/2025 Nombre de préparations : 1 Nombre de supports d'analyse : 2	Amiante non détecté (1) / -	Analyse : RMT (3)
Ref dossier client : 2502CHNCA - BI3280000001983 - CFP CAEN GAMBETTA 6 place Gambetta 14000 CAEN (ITC-LATPMV-181081) Ref échantillon client : P036 - Enduits à base de plâtre ou ciment projetés, lisses ou talochés - Toile de verre peinte - 1er étage Aile C - Bureau 328 - ITM-UNFAT-1983780		Ref échantillon ITGA : IT152502-8252 Description ITGA : Peinture en vrac avec couche en toile / Enduit plâtreux blanc en vrac	
* Peinture en vrac avec couche en toile non séparable + Enduit plâtreux blanc en vrac non séparable	META (A) le 25/02/2025 Nombre de préparations : 1 Nombre de supports d'analyse : 2	Amiante non détecté (1) / -	Analyse : RMT (3)

La reproduction de ce rapport n'est autorisée que sous sa forme intégrale ; ce rapport ne doit pas être reproduit partiellement sans l'approbation du laboratoire.

Sauf demande particulière et écrite du client, les échantillons sont conservés pendant 6 mois et les rapports pendant 10 ans.

DTA 184-01 rev 18

Page 2/3

RAPPORT SYNTHÉTIQUE D'ANALYSE NUMÉRO IT1525-375 EN DATE DU 26/02/2025
RECHERCHE ET IDENTIFICATION D'AMIANTE SUR PRELEVEMENT(S) DE MATÉRIAU(X)

Fraction analysée	Technique analytique (Méthode de préparation et date d'analyse)	Résultat / Variété d'amiante	Éléments analytiques
Ref dossier client : 2502CHNCA - BI3280000001983 - CFP CAEN GAMBETTA 6 place Gambetta 14000 CAEN (ITC-LATPKV-181081) Ref échantillon client : P037 - Colle de faïence - 1er étage Aile C - Dgt 3 - ITM-ZLFRG-1983781		Ref échantillon ITGA : IT152502-8253 Description ITGA : Revêtement souple gris / Colle polymère jaune en faible quantité / Peinture en faible quantité	
* Revêtement souple gris + Colle polymère jaune en faible quantité non séparable + Peinture en faible quantité non séparable	META (A) le 25/02/2025 Nombre de préparations : 1 Nombre de supports d'analyse : 2	Amiante non détecté (1) / -	Analyse : RMT (4)
Ref dossier client : 2502CHNCA - BI3280000001983 - CFP CAEN GAMBETTA 6 place Gambetta 14000 CAEN (ITC-LATPKV-181081) Ref échantillon client : P038 - Colle de faïence - 1er étage Aile C - Dgt 3 - ITM-GECEH-1983782		Ref échantillon ITGA : IT152502-8254 Description ITGA : Peinture / Carrelage / Colle grise hétérogène	
Peinture + Carrelage	---	Non analysé	
* Colle grise hétérogène	META (A) le 25/02/2025 Nombre de préparations : 1 Nombre de supports d'analyse : 2	Amiante non détecté (1) / -	Analyse : FLE
Ref dossier client : 2502CHNCA - BI3280000001983 - CFP CAEN GAMBETTA 6 place Gambetta 14000 CAEN (ITC-LATPKV-181081) Ref échantillon client : P039 - Enduit à base de plâtre lisse ou taloché - Toile de verre peinte - 1er étage Aile C - Dgt 3 - ITM-SAWDE-1983783		Ref échantillon ITGA : IT152502-8255 Description ITGA : Peinture / Enduit plâtré blanc	
* Peinture non séparable + Enduit plâtré blanc	META (A) le 25/02/2025 Nombre de préparations : 1 Nombre de supports d'analyse : 2	Amiante non détecté (1) / -	Analyse : RMT (4)
Ref dossier client : 2502CHNCA - BI3280000001983 - CFP CAEN GAMBETTA 6 place Gambetta 14000 CAEN (ITC-LATPKV-181081) Ref échantillon client : P040 - Enduit à base de plâtre lisse ou taloché - Toile de verre peinte - 1er étage Aile C - Dgt 3 - ITM-V09EMD-1983784		Ref échantillon ITGA : IT152502-8256 Description ITGA : Peinture / Enduit plâtré beige en VRAC	
* Peinture non séparable + Enduit plâtré beige en vrac	META (A) le 25/02/2025 Nombre de préparations : 1 Nombre de supports d'analyse : 2	Amiante non détecté (1) / -	Analyse : RMT (3)
Ref dossier client : 2502CHNCA - BI3280000001983 - CFP CAEN GAMBETTA 6 place Gambetta 14000 CAEN (ITC-LATPKV-181081) Ref échantillon client : P041 - Ragnage+ Chappe - 1er étage Aile C - Rgt - ITM-VYGQP-1983785		Ref échantillon ITGA : IT152502-8257 Description ITGA : Ragnage gris / Matériau compact gris	
* Ragnage gris non séparable + Matériau compact gris non séparable	META (A) le 25/02/2025 Nombre de préparations : 1 Nombre de supports d'analyse : 2	Amiante non détecté (1) / -	Analyse : FLE (4)

La reproduction de ce rapport n'est autorisée que sous sa forme intégrale ; ce rapport ne doit pas être reproduit partiellement sans l'approbation du laboratoire.

Sauf demande particulière et écrite du client, les échantillons sont conservés pendant 6 mois et les rapports pendant 10 ans.

DTA 184-01 rev 18

Page 3/5

RAPPORT SYNTHÉTIQUE D'ANALYSE NUMÉRO IT1525-375 EN DATE DU 26/02/2025
RECHERCHE ET IDENTIFICATION D'AMIANTE SUR PRELEVEMENT(S) DE MATÉRIAU(X)

Fraction analysée	Technique analytique (Méthode de préparation et date d'analyse)	Résultat / Variété d'amiante	Éléments analytiques
Ref dossier client : 2502CHNCA - BI3280000001983 - CFP CAEN GAMBETTA 6 place Gambetta 14000 CAEN (ITC-LATPKV-181081) Ref échantillon client : P042 - Enduit à base de plâtre lisse ou taloches Toile de verre peinte - 1er étage Aile C - Rgt / ITM-ELVUF-1983786		Ref échantillon ITGA : IT152502-8256 Description ITGA : Peinture avec couche en toile / Peinture en vrac / Enduit plâtréux blanc en vrac	
* Peinture avec couche en toile non séparable + Peinture en vrac non séparable + Enduit plâtréux blanc en vrac non séparable	META (A) le 25/02/2025 Nombre de préparations : 1 Nombre de supports d'analyse : 2	Amiante non détecté (1) / -	Autres fibres inhalables distingues par M. (2) Analyse : BUL (3)
Ref dossier client : 2502CHNCA - BI3280000001983 - CFP CAEN GAMBETTA 6 place Gambetta 14000 CAEN (ITC-LATPKV-181081) Ref échantillon client : P043 - Enduits à base de plâtre ou ciment projets, lisses ou taloches Toile de verre peinte - 1er étage Aile C - Rgt (ITM-ORVUM-1983614)		Ref échantillon ITGA : IT152502-8259 Description ITGA : Peinture avec couche en toile / Peinture / Enduit plâtréux blanc en VRAC	
* Peinture avec couche en toile non séparable + Peinture non séparable + Enduit plâtréux blanc en vrac non séparable	META (A) le 25/02/2025 Nombre de préparations : 1 Nombre de supports d'analyse : 2	Amiante non détecté (1) / -	Analyse : FLE (3)
Ref dossier client : 2502CHNCA - BI3280000001983 - CFP CAEN GAMBETTA 6 place Gambetta 14000 CAEN (ITC-LATPKV-181081) Ref échantillon client : P044 - Enduits à base de plâtre ou ciment projets, lisses ou taloches Peinture à goutte - 1er étage Aile C - Couleur 2 (ITM-TOQVT-1983616)		Ref échantillon ITGA : IT152502-8260 Description ITGA : Peinture / Enduit plâtréux beige en vrac	
* Peinture non séparable + Enduit plâtréux beige en vrac non séparable	META (A) le 25/02/2025 Nombre de préparations : 1 Nombre de supports d'analyse : 2	Amiante non détecté (1) / -	Analyse : FMT (3)
Ref dossier client : 2502CHNCA - BI3280000001983 - CFP CAEN GAMBETTA 6 place Gambetta 14000 CAEN (ITC-LATPKV-181081) Ref échantillon client : P045 - Enduit à base de plâtre lisse ou taloches Toile de verre peinte - 1er étage Aile C - Couleur 2 / ITM-JLMV-1983615		Ref échantillon ITGA : IT152502-8261 Description ITGA : Peinture / Enduit plâtréux beige en VRAC	
* Peinture non séparable + Enduit plâtréux beige en vrac	META (A) le 25/02/2025 Nombre de préparations : 1 Nombre de supports d'analyse : 2	Amiante non détecté (1) / -	Analyse : FLE (3)
Ref dossier client : 2502CHNCA - BI3280000001983 - CFP CAEN GAMBETTA 6 place Gambetta 14000 CAEN (ITC-LATPKV-181081) Ref échantillon client : P046 - Colle de carrelage Chappe - 1er étage Aile C - L.T / ITM-MCTTV-1983618		Ref échantillon ITGA : IT152502-8262 Description ITGA : Carrelage / Colle grise / Matériau beige en vrac	
Carrelage = Matériau beige en vrac	---	Non analysé	
* Colle grise	META (A) le 25/02/2025 Nombre de préparations : 1 Nombre de supports d'analyse : 2	Amiante non détecté (1) / -	Analyse : FMT

La reproduction de ce rapport n'est autorisée que sous sa forme intégrale ; ce rapport ne doit pas être reproduit partiellement sans l'approbation du
laboratoire.

Sauf demande particulière et écrite du client, les échantillons sont conservés pendant 6 mois et les rapports pendant 10 ans.

DTA 164-01 rev 18

Page 4/5

RAPPORT SYNTHÉTIQUE D'ANALYSE NUMÉRO IT1525-375 EN DATE DU 26/02/2025
RECHERCHE ET IDENTIFICATION D'AMIANTE SUR PRELEVEMENT(S) DE MATÉRIAU(X)

Fraction analysée	Technique analytique (Méthode de préparation et date d'analyse)	Résultat / Variété d'amiante	Éléments analytiques
Ref dossier client : 2502CHNCA - BI3280000001983 - CFP CAEN GAMBETTA 6 place Gambetta 14000 CAEN (ITC-LATPKV-181081) Ref échantillon client : P047 - Ragnage - 1er étage Aie C - LT (ITM-TBYFO-1903617)		Ref échantillon ITGA : IT152502-8263 Description ITGA : Carrelage / Colle grise avec fibres.	
Carrelage	---	Non analysé	
* Colle grise avec fibres	META (A) le 25/02/2025 Nombre de préparations : 1 Nombre de supports d'analyse : 2	Amiante non détecté (1) / -	Analyse : B.L.
Ref dossier client : 2502CHNCA - BI3280000001983 - CFP CAEN GAMBETTA 6 place Gambetta 14000 CAEN (ITC-LATPKV-181081) Ref échantillon client : P048 - Colle ciment de faïence - 1er étage Aie C - LT (ITM-LZZFM-1984447)		Ref échantillon ITGA : IT152502-8264 Description ITGA : Carrelage / Colle grise hétérogène / Matériau plâtréux blanc	
Carrelage + Matériau plâtréux blanc	---	Non analysé	
* Colle grise hétérogène	META (A) le 25/02/2025 Nombre de préparations : 1 Nombre de supports d'analyse : 2	Amiante non détecté (1) / -	Analyse : B.L.
Ref dossier client : 2502CHNCA - BI3280000001983 - CFP CAEN GAMBETTA 6 place Gambetta 14000 CAEN (ITC-LATPKV-181081) Ref échantillon client : P049 - Enduit à base de plâtre lisse ou taloché-toile de verre peinte - 1er étage Aie C - LT (ITM-JUDML-1983116)		Ref échantillon ITGA : IT152502-8265 Description ITGA : Peinture avec couche en toile / Peinture en vrac / Enduit plâtréux blanc en vrac	
* Peinture avec couche en toile non séparable + Peinture en vrac non séparable + Enduit plâtréux blanc en vrac non séparable	META (A) le 25/02/2025 Nombre de préparations : 1 Nombre de supports d'analyse : 2	Amiante non détecté (1) / -	Analyse : RMT (3)
Ref dossier client : 2502CHNCA - BI3280000001983 - CFP CAEN GAMBETTA 6 place Gambetta 14000 CAEN (ITC-LATPKV-181081) Ref échantillon client : P050 - Enduit à base de plâtre lisse ou taloché-Peinture - 1er étage Aie C - Rpt (ITM-OBKAI-1984446)		Ref échantillon ITGA : IT152502-8266 Description ITGA : Peinture en vrac / Enduit plâtréux blanc en vrac	
* Peinture en vrac non séparable + Enduit plâtréux blanc en vrac non séparable	META (A) le 25/02/2025 Nombre de préparations : 1 Nombre de supports d'analyse : 2	Amiante non détecté (1) / -	Analyse : FLE (3)

(1) Aucune fibre d'amiante n'a été détectée, l'échantillon objet de l'essai peut éventuellement contenir une teneur en fibre d'amiante inférieure à la limite de détection.
(2) D'autres fibres minérales susceptibles d'être inhalées (dont la largeur est inférieure à 3 µm) ont été détectées. Ces fibres ont pu être différenciées de fibres d'amiante via les critères d'identification reportés dans les données analytiques (M : Morphologie / D : Diffraction électronique / A : Analyse EDX).
(3) Pour les couches réceptionnées en vrac et identifiées comme telles, la limite de détection est garantie uniquement sur la prise d'essai et non par couche.
(4) Pour les couches non-séparables et identifiées comme telles, la limite de détection est garantie sur la prise d'essai. La limite de détection est garantie sur chaque couche si la prise d'essai contient au plus 2 couches en quantité suffisante pour analyse.

Validé par : Erwan BELLEC Analyste

La reproduction de ce rapport n'est autorisée que sous sa forme intégrale ; ce rapport ne doit pas être reproduit partiellement sans l'approbation du laboratoire.

Sauf demande particulière et écrite du client, les échantillons sont conservés pendant 6 mois et les rapports pendant 10 ans.

DTA 184-01 rev 18

Page 5/5



3 rue Armand Herpin Lacroix
35000 RENNES
Tel : 02.99.35.41.41
www.itga.fr



Accréditation n° 1-5967

Portée disponible
sur www.cofrac.fr



L'accréditation du COFRAC atteste de la compétence des laboratoires pour les tests essais couverts par l'accréditation qui sont identifiés par le symbole :

RAPPORT SYNTHÉTIQUE D'ANALYSE NUMÉRO IT1525-374 EN DATE DU 26/02/2025

RECHERCHE ET IDENTIFICATION D'AMIANTE SUR PRELEVEMENT(S) DE MATÉRIAU(X)

Ce rapport ne concerne que les échantillons soumis à l'analyse tels qu'ils ont été reçus au laboratoire.
Le laboratoire n'est pas responsable des données fournies par le client qui sont simplement retranscrites et identifiées comme telles.

Client : SOCOTEC DIAGNOSTIC CAEN (CHNCA) 267 rue Marie Curie - ZI de la Sphère-CS 30030 14201 HEROUVILLE SAINT-CLAIR CEDEX	Ref. Commande ITGA : IT1525-374 Ref. Commande Client : Commande_express_merci_1007
--	---

Prélèvement(s) : Reçu au laboratoire le : 25/02/2025

Préparation(s) : Effectuée de façon à être représentative de l'échantillon conformément à l'arrêté du 1er octobre 2019 :
ou
- Pour une analyse au Microscopie Optique à Lumière Polarisée (MOLP) : Prélèvement et montage adapté sur lame de microscopie
- Pour une analyse au Microscopie Electronique à Transmission Analytique (META) en fonction de la nature de la prise d'échantillon :
(A) - Traitement mécanique en milieu aqueux
(B) - Traitement chimique et mécanique au chloroforme
Technique(s) : Microscopie Optique à Lumière Polarisée (parties pertinentes de la norme NF ISO 22262-1) : Morphologie et critères optiques
Analytique(s) : La détection de fibres d'amiante optiquement observables est garantie si la teneur est supérieure ou égale à 0,1 % en masse.
ou Microscopie Electronique à Transmission Analytique (parties pertinentes de la norme NF X 43-050) : Morphologie, EDX et diffraction
électronique
La détection de fibres d'amiante est garantie si la teneur est supérieure ou égale à 0,1 % en masse.

Résultat(s) :

Fraction analysée	Technique analytique (Méthode de préparation et date d'analyse)	Résultat / Variété d'amiante	Éléments analytiques
Ref dossier client : 2502CHNCA - B13280000001983 - CFP CAEN GAMBETTA 6 place Gambetta 14000 CAEN ITC-WWEGHF-181090	Ref échantillon ITGA : IT152502-8217	Description ITGA : Dalle dure cassante beige / Colle bitumineuse noire	
Ref échantillon client : P001 - Dalle de sol beige - Colle noire (Recouvert revêtement récent) - 1er étage Aile C - Bureau 329 - ITM-HF009-1984448			
• Dalle dure cassante beige	META (B) le 25/02/2025 Nombre de préparations : 1 Nombre de supports d'analyse : 2	Présence de fibres d'amiante : / Chrysotile	Analyse : BJL
• Colle bitumineuse noire	MOLP le 25/02/2025 Nombre de préparations : 1 Nombre de supports d'analyse : 1	Présence de fibres d'amiante : / Chrysotile	Analyse : OOS
Ref dossier client : 2502CHNCA - B13280000001983 - CFP CAEN GAMBETTA 6 place Gambetta 14000 CAEN ITC-WWEGHF-181090	Ref échantillon ITGA : IT152502-8218	Description ITGA : Peinture / Enduit plâtré beige	
Ref échantillon client : P002 - Enduits à base de plâtre ou ciment projets, lisses ou taloches - Peinture - 1er étage Aile C - Bureau 329 - ITM-BH00V-2112671			
• Peinture non séparable + Enduit plâtré beige non séparable	META (A) le 25/02/2025 Nombre de préparations : 1 Nombre de supports d'analyse : 2	Amiante non détecté (2) / -	Analyse : FLE (5)

La reproduction de ce rapport n'est autorisée que sous sa forme intégrale ; ce rapport ne doit pas être reproduit partiellement sans l'approbation du laboratoire.

Sauf demande particulière et écrite du client, les échantillons sont conservés pendant 6 mois et les rapports pendant 10 ans.

DTA 184-01 rev 18

Page 1/8

RAPPORT SYNTHÉTIQUE D'ANALYSE NUMÉRO IT1525-374 EN DATE DU 26/02/2025
RECHERCHE ET IDENTIFICATION D'AMIANTE SUR PRELEVEMENT(S) DE MATÉRIAU(X)

Fraction analysée	Technique analytique (Méthode de préparation et date d'analyse)	Résultat / Variété d'amiante	Éléments analytiques
Ref dossier client : 2502CHNCA - BI3280000001983 - CFP CAEN GAMBETTA 6 place Gambetta 14000 CAEN ITC-WWEGHF-181080 Ref échantillon client : P003 - Enduit à base de plâtre lisse ou taloché - Peinture - 1er étage Aile C - Bureau 329 ITM-JMBE-1984449		Ref échantillon ITGA : IT152502-8219 Description ITGA : Peinture en vrac / Enduit plâtré beige en vrac	
* Peinture en vrac non séparable + Enduit plâtré beige en vrac non séparable	META (A) le 25/02/2025 Nombre de préparations : 1 Nombre de supports d'analyse : 2	Amiante non détecté (2) / -	Analyste : FLE (4)
Ref dossier client : 2502CHNCA - BI3280000001983 - CFP CAEN GAMBETTA 6 place Gambetta 14000 CAEN ITC-WWEGHF-181080 Ref échantillon client : P004 - Colle non bitumineuse - revêtement de sol PVC vert foncé - 1er étage Aile C - Couloir 1 ITM-P2GU-2112672		Ref échantillon ITGA : IT152502-8220 Description ITGA : Revêtement souple vert / Colle polymère jaune / Ragréage gris / Peinture	
* Revêtement souple vert	META (A) le 26/02/2025 Nombre de préparations : 1 Nombre de supports d'analyse : 2	Amiante non détecté (2) / -	Analyste : KAT
* Colle polymère jaune non séparable + Ragréage gris non séparable + Peinture non séparable	META (A) le 26/02/2025 Nombre de préparations : 1 Nombre de supports d'analyse : 2	Amiante non détecté (2) / -	Analyste : KAT (5)
Ref dossier client : 2502CHNCA - BI3280000001983 - CFP CAEN GAMBETTA 6 place Gambetta 14000 CAEN ITC-WWEGHF-181080 Ref échantillon client : P005 - Colle non bitumineuse - Dalle de sol souple beige + Chappe - 1er étage Aile C - Couloir 1 ITM-XIVPN-2112674		Ref échantillon ITGA : IT152502-8221 Description ITGA : Revêtement souple beige / Colle polymère jaune / Ragréage gris	
* Revêtement souple beige	META (A) le 25/02/2025 Nombre de préparations : 1 Nombre de supports d'analyse : 2	Amiante non détecté (2) / -	Analyste : FLE
* Colle polymère jaune non séparable + Ragréage gris non séparable	META (A) le 25/02/2025 Nombre de préparations : 1 Nombre de supports d'analyse : 2	Amiante non détecté (2) / -	Analyste : FLE (5)
Ref dossier client : 2502CHNCA - BI3280000001983 - CFP CAEN GAMBETTA 6 place Gambetta 14000 CAEN ITC-WWEGHF-181080 Ref échantillon client : P006 - Enduits à base de plâtre ou ciment projetés, lisses ou talochés - Peinture à goutte - 1er étage Aile C - Couloir 1 ITM-QBLQ-1984450		Ref échantillon ITGA : IT152502-8222 Description ITGA : Peintures multiples / Enduit plâtré blanc	
* Peintures multiples non séparable + Enduit plâtré blanc non séparable	META (A) le 25/02/2025 Nombre de préparations : 1 Nombre de supports d'analyse : 2	Amiante non détecté (2) / -	Analyste : FLE (5)

La reproduction de ce rapport n'est autorisée que sous sa forme intégrale ; ce rapport ne doit pas être reproduit partiellement sans l'approbation du
laboratoire.

Sauf demande particulière et écrite du client, les échantillons sont conservés pendant 6 mois et les rapports pendant 10 ans.

DTA 184-01 rev 18

Page 2/8

RAPPORT SYNTHÉTIQUE D'ANALYSE NUMÉRO IT1525-374 EN DATE DU 26/02/2025
RECHERCHE ET IDENTIFICATION D'AMIANTE SUR PRELEVEMENT(S) DE MATÉRIAU(X)

Fraction analysée	Technique analytique (Méthode de préparation et date d'analyse)	Résultat / Variété d'amiante	Éléments analytiques
Ref dossier client : 2502CHNCA - BI3280000001983 - CFP CAEN GAMBETTA 6 place Gambetta 14000 CAEN ITC-WWEGHF-181080 Ref échantillon client : P007 - Enduits à base de plâtre ou ciment projets, lisses ou taloches- Peinture à goutte - 1er étage Aile C - Cuisine 1 ITM-DWYVR-1984452		Ref échantillon ITGA : IT152502-8223 Description ITGA : Peinture en vrac / Enduit plâtréux beige en vrac	
* Peinture en vrac non séparable + Enduit plâtréux beige en vrac non séparable	META (A) le 25/02/2025 Nombre de préparations : 1 Nombre de supports d'analyse : 2	Amiante non détecté (2) / -	Autres fibres inhalables distinguées par M. (3) Analyse : FLE (4)
Ref dossier client : 2502CHNCA - BI3280000001983 - CFP CAEN GAMBETTA 6 place Gambetta 14000 CAEN ITC-WWEGHF-181080 Ref échantillon client : P008 - Enduit à base de plâtre lisse ou taloches- Peinture - 1er étage Aile C - Bureau 329 - ITM-UDRPY-1984453		Ref échantillon ITGA : IT152502-8224 Description ITGA : Peinture en vrac / Enduit plâtréux blanc en vrac	
* Peinture en vrac non séparable + Enduit plâtréux blanc en vrac non séparable	META (A) le 25/02/2025 Nombre de préparations : 2 Nombre de supports d'analyse : 4	Présence de fibres d'amiante (1) / Chrysotile	Analyse : FLE (4)
Ref dossier client : 2502CHNCA - BI3280000001983 - CFP CAEN GAMBETTA 6 place Gambetta 14000 CAEN ITC-WWEGHF-181080 Ref échantillon client : P009 - Colle de sol souple grise- Colle non bitumineuse- Chappe - 1er étage Aile C - Archive 327 - ITM-SQEND-1983134		Ref échantillon ITGA : IT152502-8225 Description ITGA : Revêtement souple gris / Colle polymère jaune / Ragréage marron	
* Revêtement souple gris	META (A) le 25/02/2025 Nombre de préparations : 1 Nombre de supports d'analyse : 2	Amiante non détecté (2) / -	Analyse : FLE
* Colle polymère jaune non séparable + Ragréage marron non séparable	META (A) le 25/02/2025 Nombre de préparations : 1 Nombre de supports d'analyse : 2	Amiante non détecté (2) / -	Analyse : FLE (5)
Ref dossier client : 2502CHNCA - BI3280000001983 - CFP CAEN GAMBETTA 6 place Gambetta 14000 CAEN ITC-WWEGHF-181080 Ref échantillon client : P010 - Enduit à base de plâtre lisse ou taloches- Peinture - 1er étage Aile C - Archive 327 - ITM-YRWAR-1983135		Ref échantillon ITGA : IT152502-8226 Description ITGA : Peinture / Enduit plâtréux beige	
* Peinture non séparable + Enduit plâtréux beige non séparable	META (A) le 25/02/2025 Nombre de préparations : 1 Nombre de supports d'analyse : 2	Amiante non détecté (2) / -	Analyse : FLE (5)
Ref dossier client : 2502CHNCA - BI3280000001983 - CFP CAEN GAMBETTA 6 place Gambetta 14000 CAEN ITC-WWEGHF-181080 Ref échantillon client : P011 - Enduits à base de plâtre ou ciment projets, lisses ou taloches- Peinture - 1er étage Aile C - Archive 327 ITM-ESRWB-1983136		Ref échantillon ITGA : IT152502-8227 Description ITGA : Peinture / Enduit plâtréux beige	
* Peinture non séparable + Enduit plâtréux beige non séparable	META (A) le 25/02/2025 Nombre de préparations : 1 Nombre de supports d'analyse : 2	Amiante non détecté (2) / -	Autres fibres inhalables distinguées par M. (3) Analyse : FLE (5)

La reproduction de ce rapport n'est autorisée que sous sa forme intégrale ; ce rapport ne doit pas être reproduit partiellement sans l'approbation du laboratoire.

Sauf demande particulière et écrite du client, les échantillons sont conservés pendant 6 mois et les rapports pendant 10 ans.

DTA 184-01 rev 18

Page 3/8

RAPPORT SYNTHÉTIQUE D'ANALYSE NUMÉRO IT1525-374 EN DATE DU 26/02/2025
RECHERCHE ET IDENTIFICATION D'AMIANTE SUR PRELEVEMENT(S) DE MATÉRIAU(X)

Fraction analysée	Technique analytique (Méthode de préparation et date d'analyse)	Résultat / Variété d'amiante	Éléments analytiques
Ref dossier client : 2502CHNCA - BI3280000001983 - CFP CAEN GAMBETTA 6 place Gambetta 14000 CAEN ITC-WWEQHF-181060 Ref échantillon client : P012 - Enduit à base de plâtre lisse ou sèche - Peinture - 1er étage Aile C - Archive 327 ITM-UGZJU-1983137		Ref échantillon ITGA : IT152502-8228 Description ITGA : Peinture en vrac / Enduit plâtré blanc en vrac	
* Peinture en vrac non séparable + Enduit plâtré blanc en vrac non séparable	META (A) le 25/02/2025 Nombre de préparations : 1 Nombre de supports d'analyse : 2	Amiante non détecté (2) / -	Analyse : FLE (4)
Ref dossier client : 2502CHNCA - BI3280000001983 - CFP CAEN GAMBETTA 6 place Gambetta 14000 CAEN ITC-WWEQHF-181060 Ref échantillon client : P013 - Dalle de sol Beige + Colle noire (Récouvert revêtement récent) - 1er étage Aile C - Bureau 325 - ITM-CBBL-1983138		Ref échantillon ITGA : IT152502-8229 Description ITGA : Revêtement souple gris / Colle polymère jaune / Dalle dure cassante beige / Colle bitumineuse noire	
* Revêtement souple gris + Colle polymère jaune non séparable	META (A) le 26/02/2025 Nombre de préparations : 1 Nombre de supports d'analyse : 2	Amiante non détecté (2) / -	Analyse : FLE (5)
* Dalle dure cassante beige	META (B) le 26/02/2025 Nombre de préparations : 1 Nombre de supports d'analyse : 2	Présence de fibres d'amiante / Chrysotile	Analyse : BUL
* Colle bitumineuse noire	MOPL le 26/02/2025 Nombre de préparations : 1 Nombre de supports d'analyse : 1	Présence de fibres d'amiante / Chrysotile	Analyse : CDS
Ref dossier client : 2502CHNCA - BI3280000001983 - CFP CAEN GAMBETTA 6 place Gambetta 14000 CAEN ITC-WWEQHF-181060 Ref échantillon client : P014 - Colle bitumineuse + Chape - 1er étage Aile C - Bureau 325 - ITM-ENCDI-1983139		Ref échantillon ITGA : IT152502-8230 Description ITGA : Colle bitumineuse noire / Ragréage gris	
* Colle bitumineuse noire	MOPL le 26/02/2025 Nombre de préparations : 1 Nombre de supports d'analyse : 1	Présence de fibres d'amiante / Chrysotile	Analyse : CDS
* Ragréage gris	META (A) le 26/02/2025 Nombre de préparations : 1 Nombre de supports d'analyse : 2	Présence de fibres d'amiante / Chrysotile	Analyse : FLE
Ref dossier client : 2502CHNCA - BI3280000001983 - CFP CAEN GAMBETTA 6 place Gambetta 14000 CAEN ITC-WWEQHF-181060 Ref échantillon client : P015 - Enduit à base de plâtre lisse ou sèche - Toile de verre peinte - 1er étage Aile C - Bureau 325 - ITM-CGZK-1983140		Ref échantillon ITGA : IT152502-8231 Description ITGA : Peinture / Toile fibreuse blanche / Enduit plâtré beige	
* Peinture non séparable + Toile fibreuse blanche non séparable + Enduit plâtré beige non séparable	META (A) le 25/02/2025 Nombre de préparations : 1 Nombre de supports d'analyse : 2	Amiante non détecté (2) / -	Analyse : FLE (5)

La reproduction de ce rapport n'est autorisée que sous sa forme intégrale ; ce rapport ne doit pas être reproduit partiellement sans l'approbation du laboratoire.

Sauf demande particulière et écrite du client, les échantillons sont conservés pendant 6 mois et les rapports pendant 10 ans.

DTA 164-01 rev 18

Page 4/8

RAPPORT SYNTHÉTIQUE D'ANALYSE NUMÉRO IT1525-374 EN DATE DU 26/02/2025
RECHERCHE ET IDENTIFICATION D'AMIANTE SUR PRELEVEMENT(S) DE MATÉRIAU(X)

Fraction analysée	Technique analytique (Méthode de préparation et date d'analyse)	Résultat / Variété d'amiante	Éléments analytiques
Ref dossier client : 2502CHNCA - BI3280000001983 - CFP CAEN GAMBETTA 6 place Gambetta 14000 CAEN ITC-WWEGHF-181080 Ref échantillon client : P016 - Enduit à base de plâtre ou ciment projets, lisses ou taloches Toile de verre peinte - 1er étage Aile C - Bureau 325 ITM-PFGDH-1983188		Ref échantillon ITGA : IT152502-6232 Description ITGA : Peinture / Toile fibreuse blanche / Enduit plâtré beige	
Peinture non séparable + Toile fibreuse blanche non séparable + Enduit plâtré beige non séparable	META (A) le 26/02/2025 Nombre de préparations : 4 Nombre de supports d'analyse : 8	Amiante non détecté (2) / -	Autres fibres minérales distingues par M. (3) Analyse : FDG (5)
Ref dossier client : 2502CHNCA - BI3280000001983 - CFP CAEN GAMBETTA 6 place Gambetta 14000 CAEN ITC-WWEGHF-181080 Ref échantillon client : P017 - Enduit à base de plâtre lisse ou taloches Toile de verre peinte - 1er étage Aile C - Bureau 326 ITM-LJDW-1983189		Ref échantillon ITGA : IT152502-6233 Description ITGA : Peinture / Toile fibreuse en faible quantité en vrac / Enduit plâtré blanc	
Peinture non séparable + Toile fibreuse en faible quantité en vrac non séparable + Enduit plâtré blanc	META (A) le 25/02/2025 Nombre de préparations : 1 Nombre de supports d'analyse : 2	Amiante non détecté (2) / -	Analyse : FLE (4)
Ref dossier client : 2502CHNCA - BI3280000001983 - CFP CAEN GAMBETTA 6 place Gambetta 14000 CAEN ITC-WWEGHF-181080 Ref échantillon client : P018 - Enduit à base de plâtre lisse ou taloches Toile de verre peinte - 1er étage Aile C - Bureau 326 ITM-ZVKTN-1983190		Ref échantillon ITGA : IT152502-6234 Description ITGA : Peinture en vrac / Enduit plâtré beige en vrac	
Peinture en vrac non séparable + Enduit plâtré beige en vrac non séparable	META (A) le 25/02/2025 Nombre de préparations : 1 Nombre de supports d'analyse : 2	Amiante non détecté (2) / -	Analyse : FLE (4)
Ref dossier client : 2502CHNCA - BI3280000001983 - CFP CAEN GAMBETTA 6 place Gambetta 14000 CAEN ITC-WWEGHF-181080 Ref échantillon client : P019 - Enduit à base de plâtre lisse ou taloches Peinture - 1er étage Aile C - Bureau 326 ITM-BUZYQ-1983409		Ref échantillon ITGA : IT152502-6235 Description ITGA : Peinture / Enduit plâtré blanc	
Peinture non séparable + Enduit plâtré blanc non séparable	META (A) le 25/02/2025 Nombre de préparations : 1 Nombre de supports d'analyse : 2	Amiante non détecté (2) / -	Analyse : FLE (5)
Ref dossier client : 2502CHNCA - BI3280000001983 - CFP CAEN GAMBETTA 6 place Gambetta 14000 CAEN ITC-WWEGHF-181080 Ref échantillon client : P020 - Ragréage - 1er étage Aile C - Local syndical ITM-JOKUP-1983072		Ref échantillon ITGA : IT152502-6236 Description ITGA : Colle polymère jaune / Ragréage gris	
Colle polymère jaune non séparable + Ragréage gris non séparable	META (A) le 26/02/2025 Nombre de préparations : 1 Nombre de supports d'analyse : 2	Amiante non détecté (2) / -	Analyse : KAT (5)

La reproduction de ce rapport n'est autorisée que sous sa forme intégrale ; ce rapport ne doit pas être reproduit partiellement sans l'approbation du laboratoire.

Sauf demande particulière et écrite du client, les échantillons sont conservés pendant 6 mois et les rapports pendant 10 ans.

DTA 184-01 rev 18

Page 5/8

RAPPORT SYNTHÉTIQUE D'ANALYSE NUMÉRO IT1525-374 EN DATE DU 26/02/2025
RECHERCHE ET IDENTIFICATION D'AMIANTE SUR PRELEVEMENT(S) DE MATÉRIAU(X)

Fraction analysée	Technique analytique (Méthode de préparation et date d'analyse)	Résultat / Variété d'amiante	Éléments analytiques
Ref dossier client : 2502CHNCA - BI3280000001983 - CFP CAEN GAMBETTA 6 place Gambetta 14000 CAEN ITC-WWQHF-181080 Ref échantillon client : P021 - Colle de carrelage - 1 ^{er} étage Aile C - Local syndical - ITM-TFJA-1984470		Ref échantillon ITGA : IT152502-6237 Description ITGA : Peinture / Carrelage / Colle grise en faible quantité	
Peinture + Carrelage	—	Non analysé	
* Colle grise en faible quantité	META (A) le 26/02/2025 Nombre de préparations : 1 Nombre de supports d'analyse : 2	Amiante non détecté (2) / -	Analyse : KAT
Ref dossier client : 2502CHNCA - BI3280000001983 - CFP CAEN GAMBETTA 6 place Gambetta 14000 CAEN ITC-WWQHF-181080 Ref échantillon client : P022 - Enduit de jointoiement des plaques de plâtre-Bande calicot - 1 ^{er} étage Aile C - Local syndical - ITM-LQHUF-1984477		Ref échantillon ITGA : IT152502-6238 Description ITGA : Papier peint beige avec couche en mousse / Peinture en vrac / Enduit plâtréux blanc	
* Papier peint beige avec couche en mousse non séparable + Peinture en vrac non séparable + Enduit plâtréux blanc non séparable	META (A) le 26/02/2025 Nombre de préparations : 1 Nombre de supports d'analyse : 2	Amiante non détecté (2) / -	Analyse : KAT (4)
Ref dossier client : 2502CHNCA - BI3280000001983 - CFP CAEN GAMBETTA 6 place Gambetta 14000 CAEN ITC-WWQHF-181080 Ref échantillon client : P023 - Enduit à base de plâtre lisse ou taloché+ Revêtement mural - 1 ^{er} étage Aile C - Local syndical - ITM-MWQA-1984462		Ref échantillon ITGA : IT152502-6239 Description ITGA : Peinture / Matériau plâtréux blanc / Papier / Matériau plâtréux blanc avec couche cartonnée	
* Peinture non séparable + Matériau plâtréux blanc non séparable + Papier non séparable + Matériau plâtréux blanc avec couche cartonnée non séparable	META (A) le 25/02/2025 Nombre de préparations : 1 Nombre de supports d'analyse : 2	Amiante non détecté (2) / -	Analyse : RMT (5)
Ref dossier client : 2502CHNCA - BI3280000001983 - CFP CAEN GAMBETTA 6 place Gambetta 14000 CAEN ITC-WWQHF-181080 Ref échantillon client : P024 - Enduit à base de plâtre lisse ou taloché+ Revêtement mural - 1 ^{er} étage Aile C - Local syndical - ITM-J69PL-1984471		Ref échantillon ITGA : IT152502-6240 Description ITGA : Revêtement souple beige / Colle polymère jaune en faible quantité / Matériau blanc en faible quantité / Peintures multiples en vrac	
* Revêtement souple beige + Colle polymère jaune en faible quantité non séparable + Matériau blanc en faible quantité non séparable	META (A) le 25/02/2025 Nombre de préparations : 1 Nombre de supports d'analyse : 2	Amiante non détecté (2) / -	Analyse : RMT (5)
* Peintures multiples en vrac	META (A) le 25/02/2025 Nombre de préparations : 1 Nombre de supports d'analyse : 2	Amiante non détecté (2) / -	Analyse : RMT (4)

La reproduction de ce rapport n'est autorisée que sous sa forme intégrale ; ce rapport ne doit pas être reproduit partiellement sans l'approbation du laboratoire.

Sauf demande particulière et écrite du client, les échantillons sont conservés pendant 6 mois et les rapports pendant 10 ans.

DTA 184-01 rev 18

Page 6/8

RAPPORT SYNTHÉTIQUE D'ANALYSE NUMÉRO IT1525-374 EN DATE DU 26/02/2025
RECHERCHE ET IDENTIFICATION D'AMIANTE SUR PRELEVEMENT(S) DE MATÉRIAU(X)

Fraction analysée	Technique analytique (Méthode de préparation et date d'analyse)	Résultat / Variété d'amiante	Éléments analytiques
Ref dossier client : 2502CHNCA - BI3280000001983 - CFP CAEN GAMBETTA 6 place Gambetta 14000 CAEN ITC-WWEGHF-181080 Ref échantillon client : P025 - Enduit à base de plâtre lisse ou taloché- Peinture - 1 ^{er} étage Aile C - Local syndical - ITM-HWGAA-1984463		Ref échantillon ITGA : IT152502-8244 Description ITGA : Peinture / Enduit plâtré beige	
* Peinture non séparable + Enduit plâtré beige non séparable	META (A) le 25/02/2025 Nombre de préparations : 2 Nombre de supports d'analyse : 4	Amiante non détecté (2) / -	Analyse : FLE (5)
Ref dossier client : 2502CHNCA - BI3280000001983 - CFP CAEN GAMBETTA 6 place Gambetta 14000 CAEN ITC-WWEGHF-181080 Ref échantillon client : P026 - Ragréage sous revêtement de sol recent - 1 ^{er} étage Aile C - Bureau 330 ITM-G2WRB-1983826		Ref échantillon ITGA : IT152502-8242 Description ITGA : Colle polymère jaune / Ragréage marron	
* Colle polymère jaune	META (B) le 25/02/2025 Nombre de préparations : 1 Nombre de supports d'analyse : 2	Amiante non détecté (2) / -	Analyse : FLE
* Ragréage marron	META (A) le 26/02/2025 Nombre de préparations : 1 Nombre de supports d'analyse : 2	Amiante non détecté (2) / -	Analyse : HEC
Ref dossier client : 2502CHNCA - BI3280000001983 - CFP CAEN GAMBETTA 6 place Gambetta 14000 CAEN ITC-WWEGHF-181080 Ref échantillon client : P027 - Colle de carrelage - 1 ^{er} étage Aile C - Bureau 330 - ITM-L3QCC-1983771		Ref échantillon ITGA : IT152502-8243 Description ITGA : Carrelage / Colle marron	
Carrelage	---	Non analysé	
* Colle marron	META (A) le 26/02/2025 Nombre de préparations : 1 Nombre de supports d'analyse : 2	Amiante non détecté (2) / -	Analyse : FDO
Ref dossier client : 2502CHNCA - BI3280000001983 - CFP CAEN GAMBETTA 6 place Gambetta 14000 CAEN ITC-WWEGHF-181080 Ref échantillon client : P028 - Enduit à base de plâtre lisse ou taloché- Peinture - 1 ^{er} étage Aile C - Bureau 330 - ITM-HTUCG-1983772		Ref échantillon ITGA : IT152502-8244 Description ITGA : Peinture / Enduit plâtré blanc en vrac	
* Peinture non séparable + Enduit plâtré blanc en vrac non séparable	META (A) le 26/02/2025 Nombre de préparations : 1 Nombre de supports d'analyse : 2	Amiante non détecté (2) / -	Autres fibres inhalables distingues par M. (3) Analyse : FDO (4)
Ref dossier client : 2502CHNCA - BI3280000001983 - CFP CAEN GAMBETTA 6 place Gambetta 14000 CAEN ITC-WWEGHF-181080 Ref échantillon client : P029 - Enduits à base de plâtre ou ciment projetés, lisses ou talochés- Peinture - 1 ^{er} étage Aile C - Bureau 330 - ITM-SLEQJ-1983773		Ref échantillon ITGA : IT152502-8245 Description ITGA : Peinture en vrac / Enduit plâtré blanc en vrac	
* Peinture en vrac non séparable + Enduit plâtré blanc en vrac non séparable	META (A) le 25/02/2025 Nombre de préparations : 1 Nombre de supports d'analyse : 2	Amiante non détecté (2) / -	Analyse : FLE (4)

La reproduction de ce rapport n'est autorisée que sous sa forme intégrale ; ce rapport ne doit pas être reproduit partiellement sans l'approbation du
laboratoire.

Sauf demande particulière et écrite du client, les échantillons sont conservés pendant 6 mois et les rapports pendant 10 ans.

DTA 184-01 rev 18

Page 7/8

RAPPORT SYNTHÉTIQUE D'ANALYSE NUMÉRO IT1525-374 EN DATE DU 26/02/2025
RECHERCHE ET IDENTIFICATION D'AMIANTE SUR PRELEVEMENT(S) DE MATÉRIAU(X)

Fraction analysée	Technique analytique (Méthode de préparation et date d'analyse)	Résultat / Variété d'amiante	Éléments analytiques
-------------------	---	------------------------------	----------------------

- (1) Seules quelques fibres d'amiante ont été détectées.
(2) Aucune fibre d'amiante n'a été détectée, l'échantillon objet de l'essai peut éventuellement contenir une teneur en fibre d'amiante inférieure à la limite de détection.
(3) D'autres fibres minérales susceptibles d'être inhalées (dont la largeur est inférieure à 3 µm) ont été détectées. Ces fibres ont pu être différenciées de fibres d'amiante via les critères d'identification reportés dans les données analytiques (M : Morphologie / D : Diffraction électronique / A : Analyse EDX).
(4) Pour les couches réceptionnées en vrac et identifiées comme telles, la limite de détection est garantie uniquement sur la prise d'essai et non par couche.
(5) Pour les couches non-séparables et identifiées comme telles, la limite de détection est garantie sur la prise d'essai. La limite de détection est garantie sur chaque couche si la prise d'essai contient au plus 2 couches en quantité suffisante pour analyse.

Validé par : **Romain TOUIN** Analyste

La reproduction de ce rapport n'est autorisée que sous sa forme intégrale ; ce rapport ne doit pas être reproduit partiellement sans l'approbation du laboratoire.

Seul demande particulière et écrite du client, les échantillons sont conservés pendant 6 mois et les rapports pendant 10 ans.

DTA 164-01 rev 18

Page 6/8

ANNEXE 4 - AUTRES DOCUMENTS

Néant

ANNEXE 5 - CERTIFICAT DE COMPETENCES



CERTIFICAT

DE COMPETENCES

Diagnosticqueur immobilier certifié

DEKRA Certification certifie que Monsieur

Alban BUYSENS

est titulaire du certificat de compétences N°DTI3574 pour :



- Diagnostic amiante sans mention du 14/09/2022 au 13/09/2029**
Arrêté du 24 décembre 2021 définissant les critères de certification des opérateurs de diagnostic technique et des organismes de formation et d'accréditation des organismes de certification
- Diagnostic amiante avec mention du 14/09/2022 au 13/09/2029**
Arrêté du 24 décembre 2021 définissant les critères de certification des opérateurs de diagnostic technique et des organismes de formation et d'accréditation des organismes de certification
- Diagnostic de performance énergétique du 23/08/2023 au 22/08/2030**
Arrêté du 20 juillet 2023 définissant les critères de certification des diagnostiqueurs intervenant dans le domaine du diagnostic de performance énergétique, de leurs organismes de formation et les exigences applicatives aux organismes de certification et modifiant l'arrêté du 24 décembre 2021 définissant les critères de certification des opérateurs de diagnostic technique et des organismes de formation et d'accréditation des organismes de certification
- Diagnostic de performance énergétique tous types de bâtiments du 23/08/2023 au 22/08/2030**
Arrêté du 20 juillet 2023 définissant les critères de certification des diagnostiqueurs intervenant dans le domaine du diagnostic de performance énergétique, de leurs organismes de formation et les exigences applicatives aux organismes de certification et modifiant l'arrêté du 24 décembre 2021 définissant les critères de certification des opérateurs de diagnostic technique et des organismes de formation et d'accréditation des organismes de certification
- Etat de l'installation intérieure de gaz du 08/02/2022 au 07/02/2029**
Arrêté du 24 décembre 2021 définissant les critères de certification des opérateurs de diagnostic technique et des organismes de formation et d'accréditation des organismes de certification
- Etat de l'installation intérieure d'électricité du 02/03/2022 au 01/03/2029**
Arrêté du 24 décembre 2021 définissant les critères de certification des opérateurs de diagnostic technique et des organismes de formation et d'accréditation des organismes de certification

Ces compétences répondent aux exigences de compétences définies en vertu du code de la construction et de l'habitation (art. L271-4 et suivants, R271-1 et suivants ainsi que leurs arrêtés d'application) pour les diagnostics réglementaires. La preuve de conformité a été apportée par l'évaluation de certification. Ce certificat est valable à condition que les résultats des divers audits de surveillance soient pleinement satisfaisants.



Yvan MAINGUY
Directeur Général

Le Plessis-Robinson, le 14/11/2024

Accréditation n°4-0081
Portée disponible
sur www.cofrac.fr

Le non-respect des clauses contractuelles peut rendre ce certificat invalide

DEKRA Certification SAS – www.dekra-certification.fr
Immeuble La Boursidière - Porte I - Rue de la Boursidière - 92350 Le Plessis-Robinson – France

ANNEXE 6 - ATTESTATION D'ASSURANCE

Votre intermédiaire
MARSH SAS
 Département Construction
 Tour Ariane
 5, Place des Pyramides
 La Défense 9
 92088 Paris La Défense Cedex

Téléphone : **01 41 34 50 00**
 Fax : **01 41 34 55 00**

N°ORIAS **07 001 037**
 Site ORIAS www.orias.fr

Votre contrat

Construction : Responsabilité
 civile professionnelle et
 exploitation

Vos références

Contrat : **37503519275087**
 Client : **0010834120**



Assurance et Banque

SOCOTEC DIAGNOSTIC
 21 Route d'Albert
 62450 AVESNES LES BAPAUME

ATTESTATION D'ASSURANCE

L'entreprise d'assurance AXA France IARD atteste que :

SOCOTEC DIAGNOSTIC
 21 Route d'Albert
 62450 AVESNES LES BAPAUME
 N°SIREN : 479 076 838 00032

Est bénéficiaire des garanties du contrat d'assurance n° 37503519275087 pour la période du 01/01/2025 au 01/01/2026.

Ce contrat garantit l'ensemble de ses responsabilités civiles professionnelle et exploitation encourues du fait des missions qui lui sont confiées.

Les montants de garanties suivants sont apportés pour les activités en France Métropolitaine et D.O.M. :

- 1.500.000 € par sinistre tous dommages confondus : Corporels, Matériels et Immateriels consécutifs et non consécutifs.

La présente attestation ne peut engager l'assureur au-delà des clauses et conditions du contrat auquel elle se réfère.

Nanterre le 05/12/2024

POUR LA SOCIETE :

Mathieu GODART

Directeur Général Délégué d'AXA France



AXA France IARD - SA au capital de 214 794 000 €, 722 097 480 RCS Nanterre - TVA intracommunautaire n° FR 54 722 097 480 - AXA France Vie - SA au capital de 487 725 073,30 €, 210 499 938 RCS Nanterre - AXA Assurances IARD Mutuelle - Société d'Assurance Mutuelle contre l'incendie, les accidents et risques divers, Siren 775 699 300 - TVA intracommunautaire n° FR 78 775 699 300 - AXA Assurances Vie Mutuelle - Société d'Assurance Mutuelle sur la vie et de capitalisation - Siren 753 457 240 - 54999 RCS Nanterre - 111, Terrasse de l'Arche 92727 Nanterre Cedex - Juridique - SA au capital de 14 627 874,68 €, 512 019 150 RCS Versailles - Siège social : 1, place Verrière Sudon 78160 Marly le Roi - AXA Assurances France Assurances - SA au capital de 31 273 040 645,382 734 RCS Nanterre - Siège social : 8, rue André Gide 92330 Clamart - TVA intracommunautaire n° FR 51 451 392 734 - Entreprises régies par le Code des assurances.